

3 RoK
93 kvm
VARAV FÖRRÅD
9,0 kvm
LGH 2

4 RoK 108,0 kvm
VARAV FÖRRÅD 5,5kvm
LGH 1

TVÄTTSTUGA
34 kvm

F	RELATIONSHANDLING	92.02.24
E	DÖRRSLÅN, INNIA FRD	LT 90.12.18
D	NUMR. LGHFÖRRÅD	HB 90.09.03
C	HANDLING FÖR EK PLAN	HB 90.05.21
B	ALLHÄLL REK	LT
A	COMPL BYGGLOV	17E 7705-07

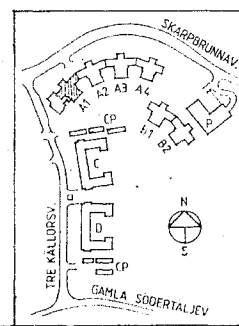
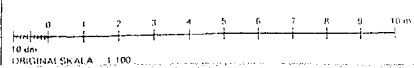

HSB H S B RIKSFORBUND REGION ÖSTER BOX 8310 08-785 30 00 104 20 STOCKHOLM HSB PROD NR 6011	RELATIONSHANDLING	
	JM BYGGNADS OCH FASTIGHETS AB <small>Tegeluddsvägen 100 • Box 27319 • 102 54 Jönköping • Telefon 08-782 17 10</small>	
A&B ÅSBERG & BUCHMANN ARKITEKONTOR AB <small>RETNÄS VÄG 10 • 141 37 • 08-735 33 00</small>	KV. HAGSTUGAN POTKYRKA KOMMUN HUS A1 PLAN 2 <small>SKALA 1:100</small>	
	89.05.12	A: 102

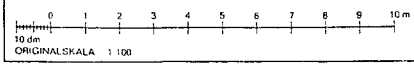
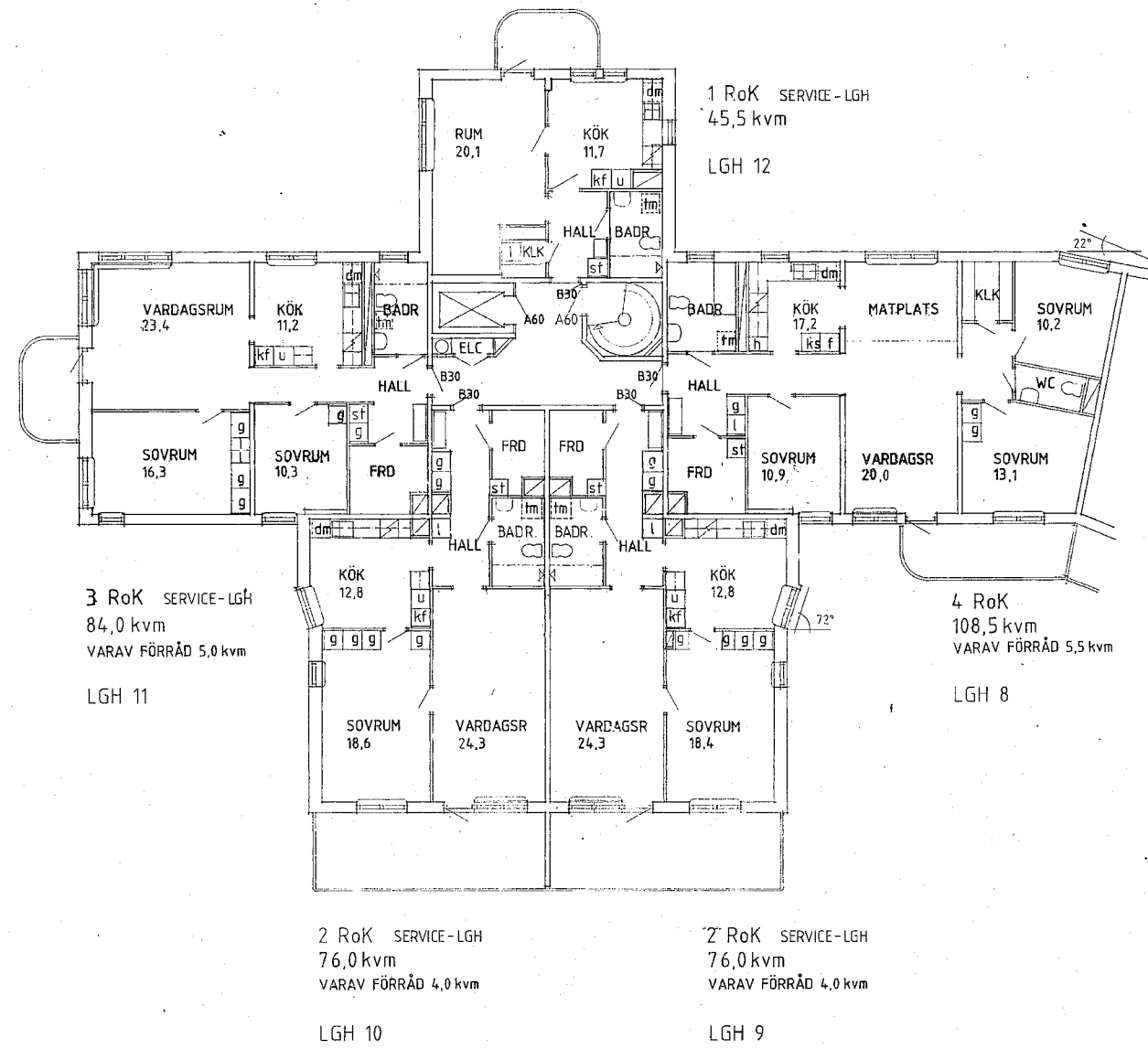

F	RELATIONSHANDLING	92.02.24
E	LAGENHET 8, 9, 10	ALJ 90.09.17
D	ISOLERING	ET 90.06.19
C	HANDLING FÖR EK PLAN	HB 90.05.21
B	ALLMÅN REV.	LT
A	KOMPL BYGGNAD	MZ 78.06.19
HEJ	REVISOR	SDN
BYG	BYGGNAD	BYG

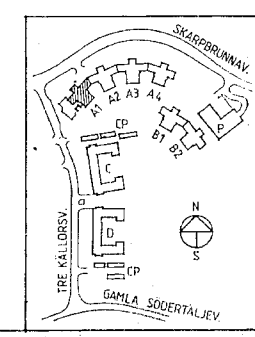

HSB HSB RIKSFRIBUND
REGION ÖSTER
BOX 8310
08-785 30 00 104 20 STOCKHOLM
HSB PROD NR 6911

RELATIONSHANDLING

JM BYGGNADS OCH FASTIGHETS AB
Togeldidsvägen 100 • Box 27319 • 102 54 Stockholm • Telefon 08-782 87 00

A&B
ANDERSSON & BUCHMANN
ARKITEKTER OCH INRETNINGSBYGGNAD

KV. HAGSTUGAN
BÖTKYRKA KOMMUN
HUS A1
PLAN 4

SKALA 1:100
89.05.12
A: 104
F

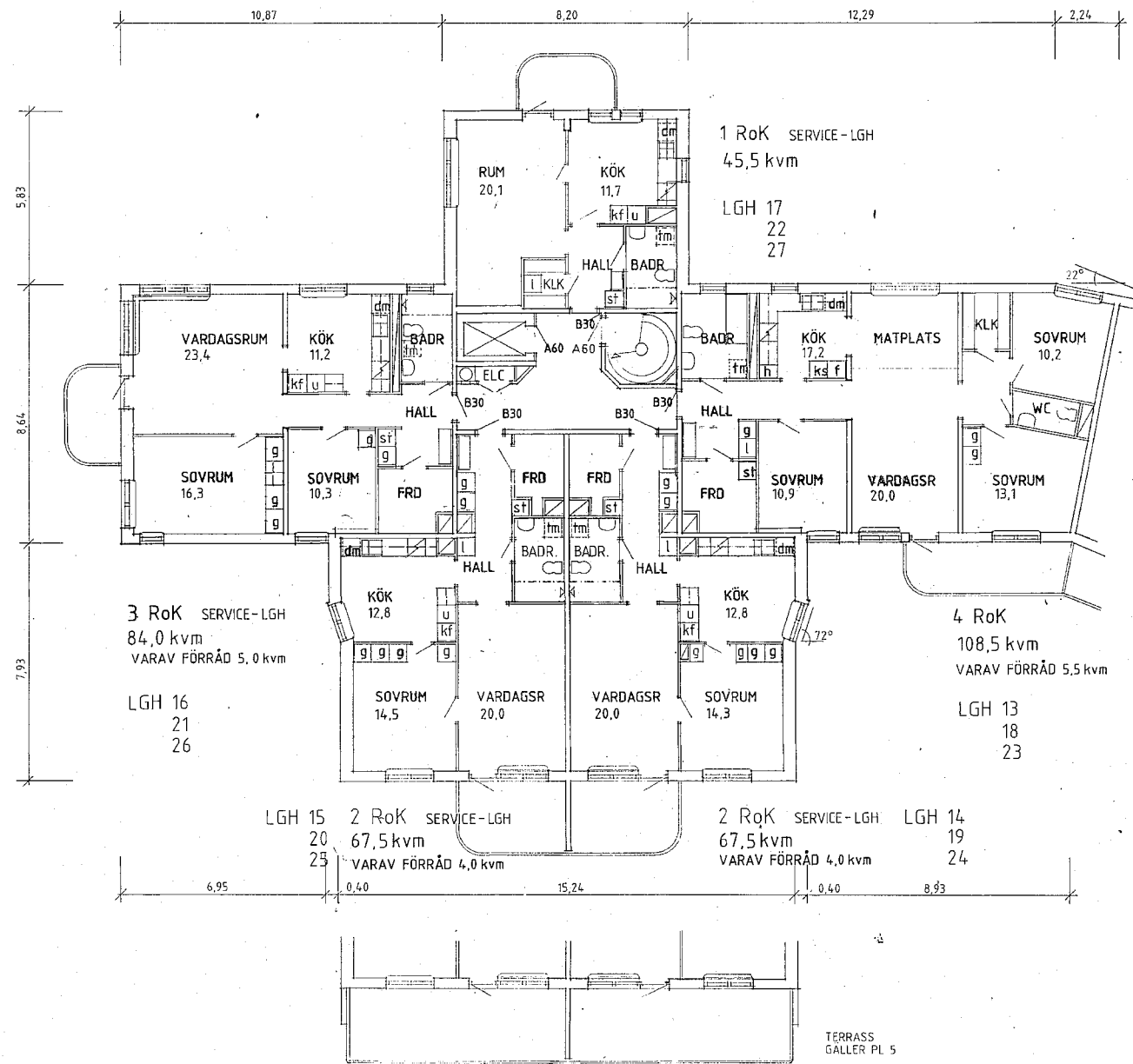

F	RELATIONSHANDLING	92.02.24
E	LÄGENHET 13, 14, 15	ALJ 90.09.17
D	ISOLERING	ET 90.06.19
C	HANDLING FÖR EK-PÅN	HB 90.05.21
B	ALLMÄN REV	VT
A	COMPL. BYGGLOV	VT 90.06.19
RES.	ART	REGISTR. FÖRETAGSVÄR
		SGW
		Dr. typ

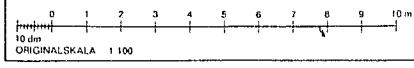

HSB H S B RIKSFORBUND
REGION ÖSTER
BOX 8310
08-785 30 00 104 20 STOCKHOLM
HSB PROD NR 6911

JM BYGGNADS OCH FASTIGHETS AB
Tegeluddsvägen 100 • Box 27319 • 192 54 Stockholm • Telefon 08-782 87 00

A&B
ÅSBERG & BUCHMANN
ARKITENTKONTOR AB
08-7433 53 10

KV. HAGSTUGAN
BÖTKYRKA KOMMUN
HUS A1
PLAN 5-7

SKALA 1:100
A : 105 F

RELATIONSHANDLING

89.05.12 *feb JA*

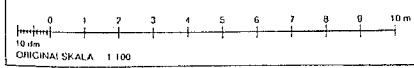
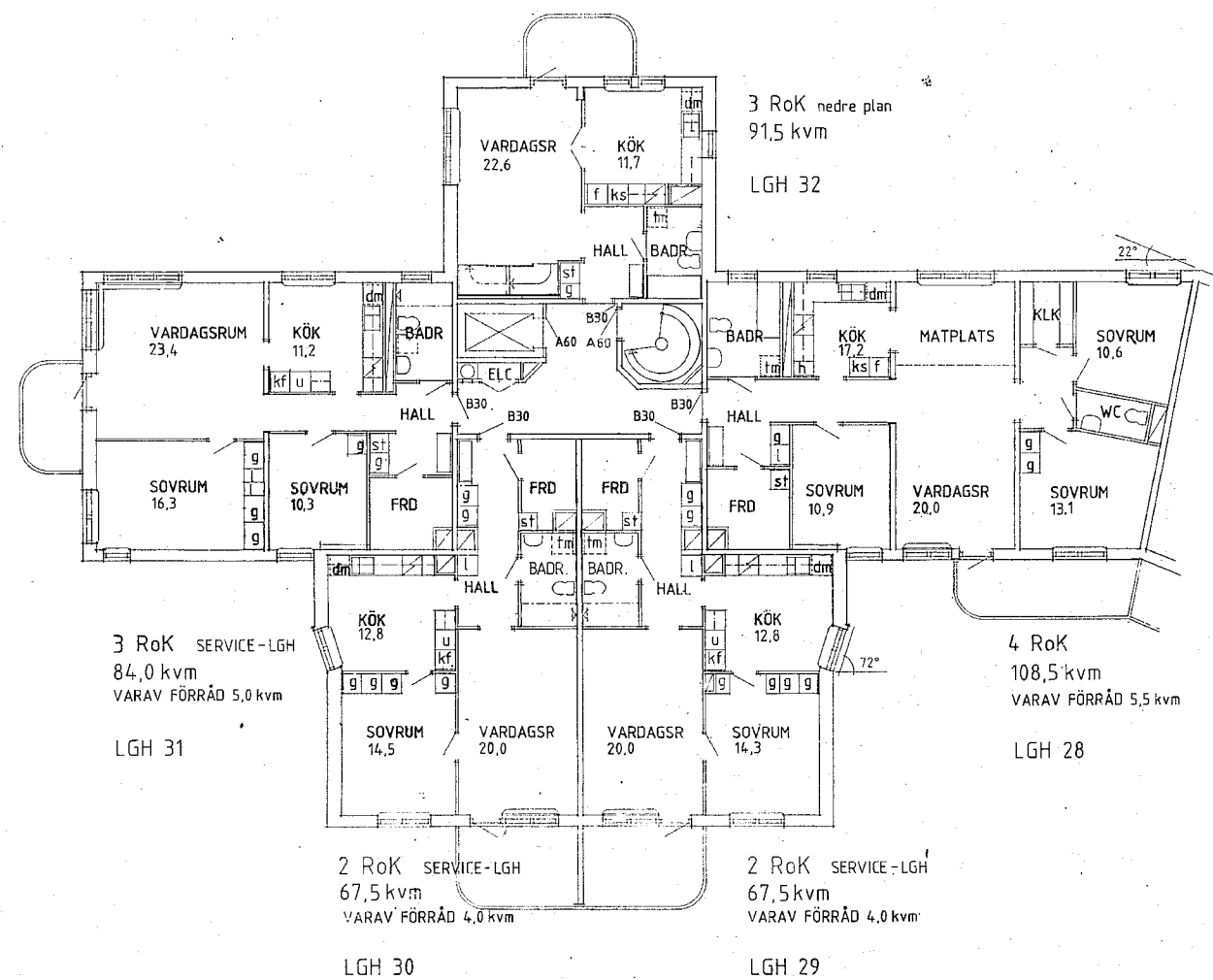

F	RELATIONSHANDLING		92.02.24
E	LÄGENHET 29, 30, 32	ALJ	90.09.17
D	ISOLERING	ET	90.06.19
C	HANDLING FÖR EK-PLAN	HB	90.05.21
B	ALLMÅN REV	LT	
A	LÖMPL. BYGGBELY	MAE	79.04.02
REG.	ANT.	REGISTRERINGEN AVSER	SDN. DATUM

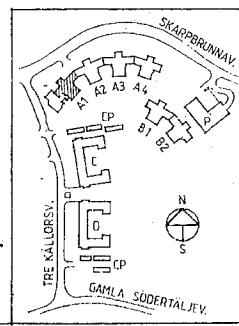

	H S B RIKSFÖRBUND REGION ÖSTER BOX 80310 104 20 STOCKHOLM	RELATIONSHANDLING
	HSB PROD NR 6911	
JM BYGGNADS OCH FASTIGHETS AB Tegelutösvägen 100 • Box 27319 • 102 54 Stockholm • Telefon 08-782 87 00		
	AN-063533-00 ÅSBERG & BUCHMANN ARKITEKTBYRÅ AB	KV. HAGSTUGAN BOTKYRKA KOMMUN HUS A1 PLAN 8
STOKHOLM 89.05.12	SKALA 1:100 A: 108	REG. F

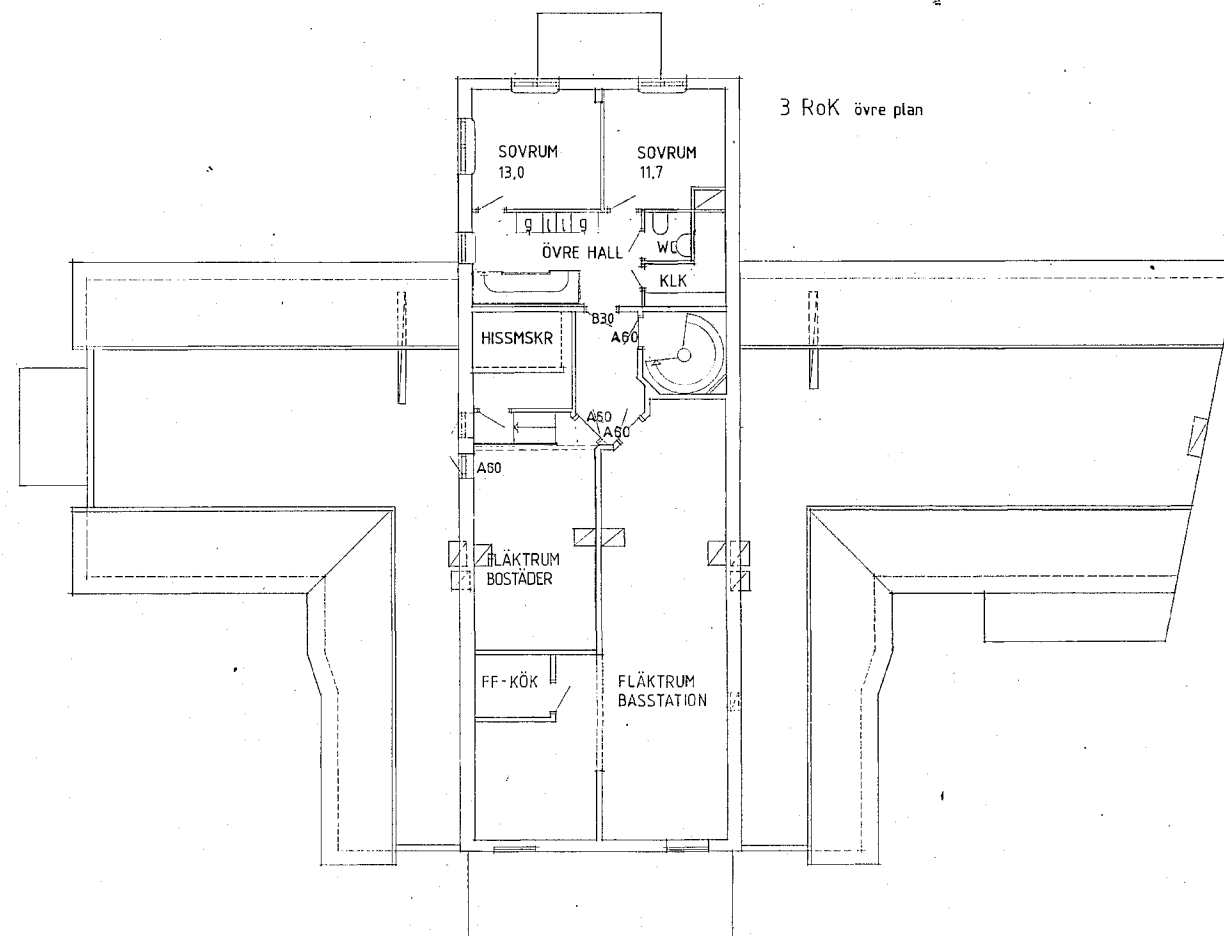

3 RoK övre plan

D	RELATIONSHANDLING	92.02.24
C	HANDLING FÖR EK PLAN	90.05.21
B	VINDSVECKOR	LT
A	KONFL. BYGGLOV	89.04.02

HSB H S B RIKSFORBUND
 REGION ÖSTER
 BOX 8310
 08-785 30 00 104 20 STOCKHOLM
 HSB PROD NR 8911

RELATIONSHANDLING

JM BYGGNADS OCH FASTIGHETS AB
 Tegeluddsvägen 100 • Box 27319 • 102 54 Stockholm • Telefon 08-782 87 00

ÅB
 ÅSBERG & BUCHMANN
 ARKITEKTER AB
 SVEGHELVÄG 7
 141 83 JÄRFÄLLA
 08-663 53 40
 89.05.12

KV. HAGSTUGAN
 BOTKYRKA KOMMUN
 HUS A1
 PLAN 9

SKALA 1:100

A: 109 D

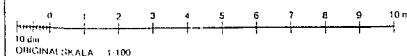
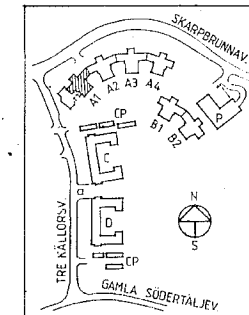

TEGELFÖRESKRIFTER
ENL RITN A:143

DÄR EJ ANNAT ANGES GÄLLER
MÄTT OCH KULÖRER ENL
RITN A:143

IL=INSPEKTIONSLINJE ENL RITN A:143



G	RELATIONSHANDLING	92.02.24
F	INSPEKTIONSLINJE	LT 01.01.98
E	HSB-EMBLEM	LT 01.01.16
D	ARBETS-RITNING	LB/HB 90.11.20
	RÖRELSEFOGAR	
C	BALKONGER, ENTRÉPARTI, TEGELKULÖR	HB 90.09.10
B	MURNING	TA 900706
A	FENSTER	TA 90.11.30
	BYGGLOV	89.05.18
REG	ANV	REGISTRERINGEN AVSEER
		SIGN
		DATUM

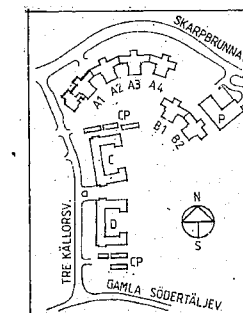

HSB H S B RIKSFÖRBUND
REGION ÖSTER
08-785 30 00 BOX 8910
104 20 STOCKHOLM
HSB PROD NR 6911

JM BYGGNADS OCH FASTIGHETS AB
Tegeledsvägen, 100 • Box 27319 • 102 54 Stockholm • Telefon 08-782 87 00

A&B
ARKITEKTER
ÅSBERG & BUCHMANN
ARKITEKTKONTOR AB
RIFAD KONSTFÖRBÄD AV GÅNSKAP AV ARBETSNUMMER

KV. HAGSTUGAN
BÖTKYRKA KOMMUN
HUS A1
FASAD MOT NORR

STOCKHOLM
89 05 12 HIB

SKALA 1:100
KÖPTID
A:133
G

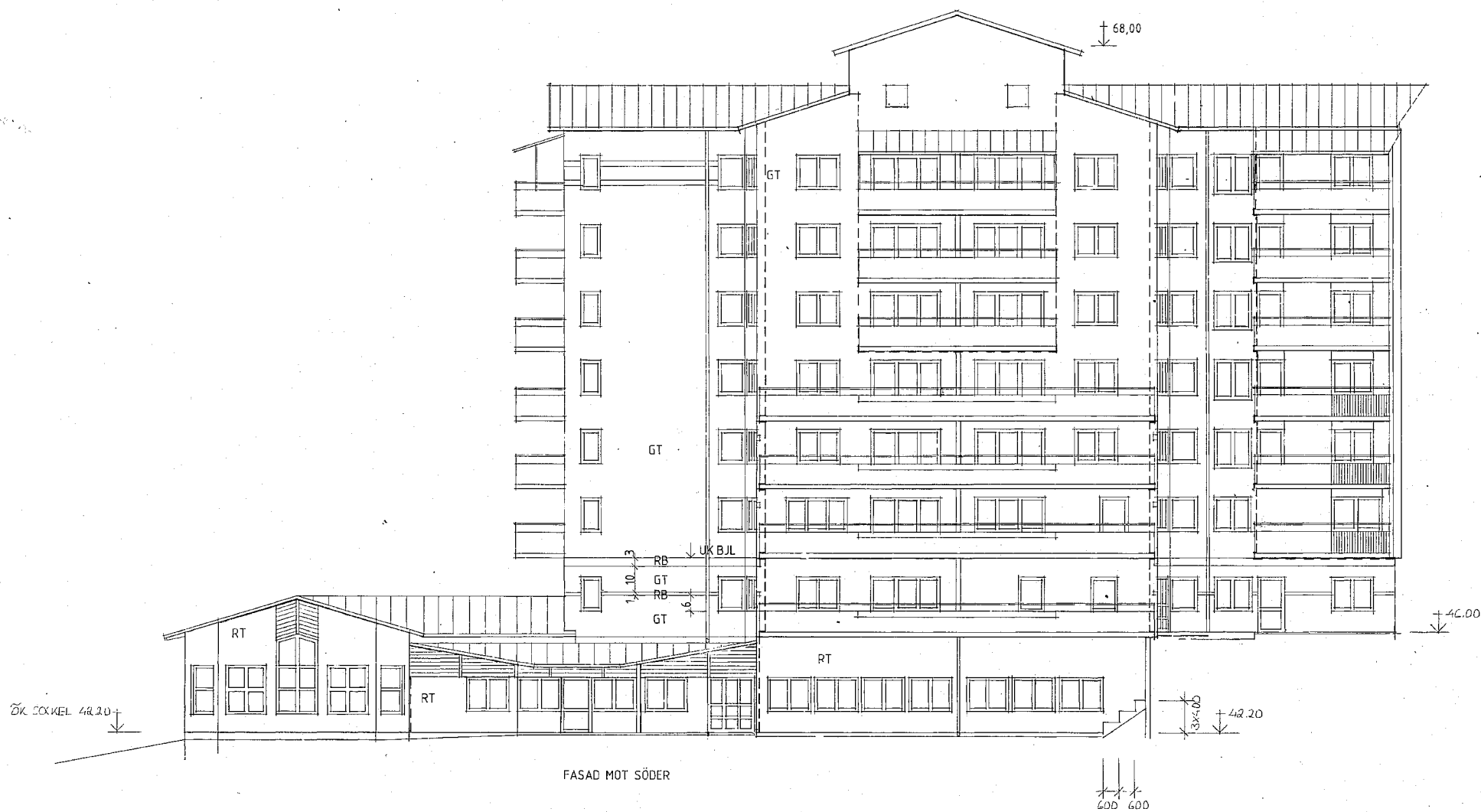

G	RELATIONSHANDLING		92.02.24
F	RÖR.FOG, FASADMITRL	HB	90.11.30
E	RÖRELSEFOG		90.11.21
D	ARBETSRTNING	B/HB	90.11.20
	RÖRELSEFOGAR		
C	BALKONGER, ENTREPARTI, TEGELKULÖR	HB	90.09.10
B	MURNING	TA	900706
A	KONSTER	TA	89.12.20
	BYGGELOV		89.05.18
REG	ANT	REGISTRERNINGEN AVSER	SICH DATUM

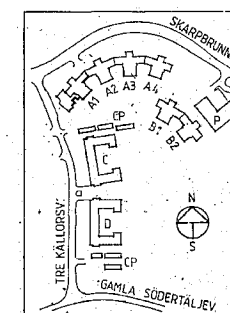

HSB H S B RIKSFÖRBUND
REGION ÖSTER
08-795 30 00 BOX 8310
104 20 STOCKHOLM

RELATIONSHANDLING

JM BYGGNADS OCH FASTIGHETS AB
Tegeluddsvägen 100 • Box 27319 • 102 54 Stockholm • Telefon 08-782 87 00

A&B
ÅSBERG & BUCHMANN
ARKITEKTKONTOR AB
08-663 53 40

KV. HAGSTUGAN
BOTKYRKA KOMMUN
HUS A1
FASAD MOT SÖDER

STOCKHOLM
89.05.12

SKALA 1:100
REG. A:132 G

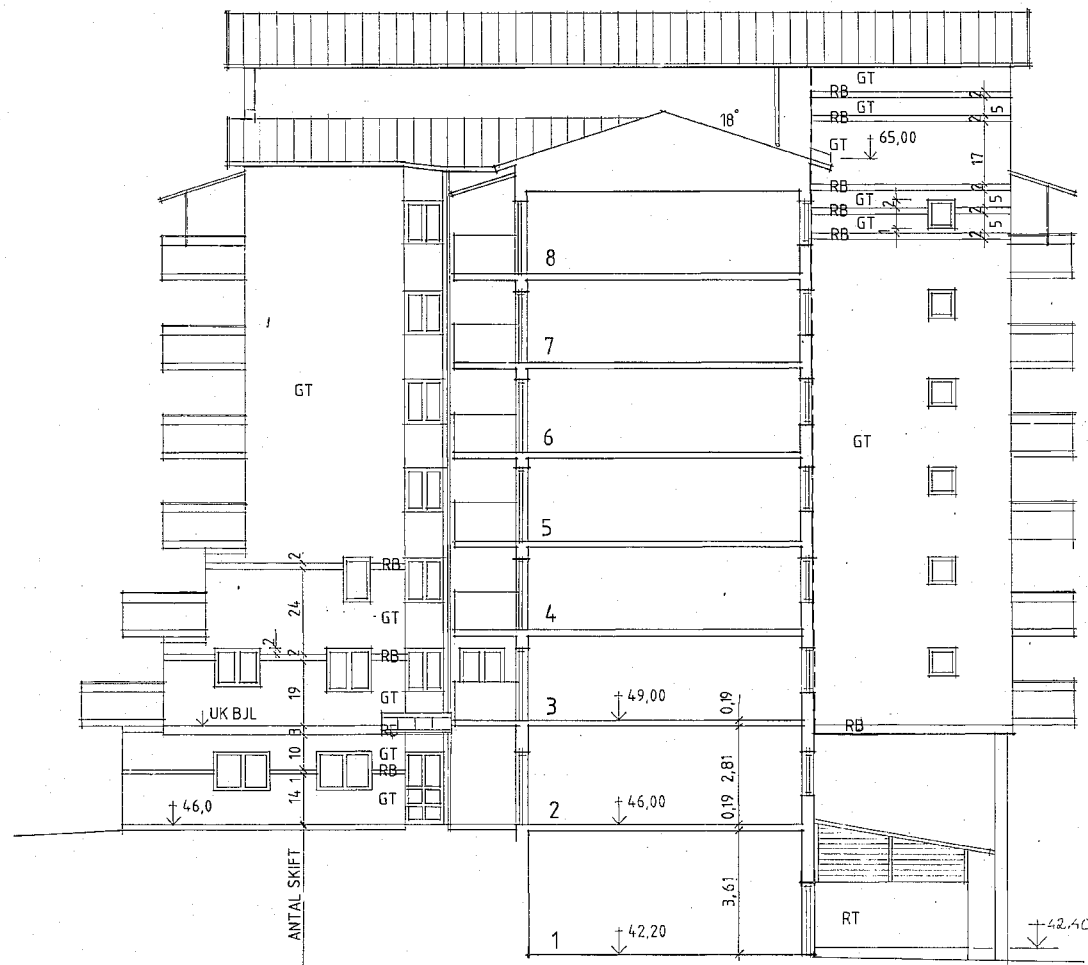

SIDOFASAD MOT ÖSTER

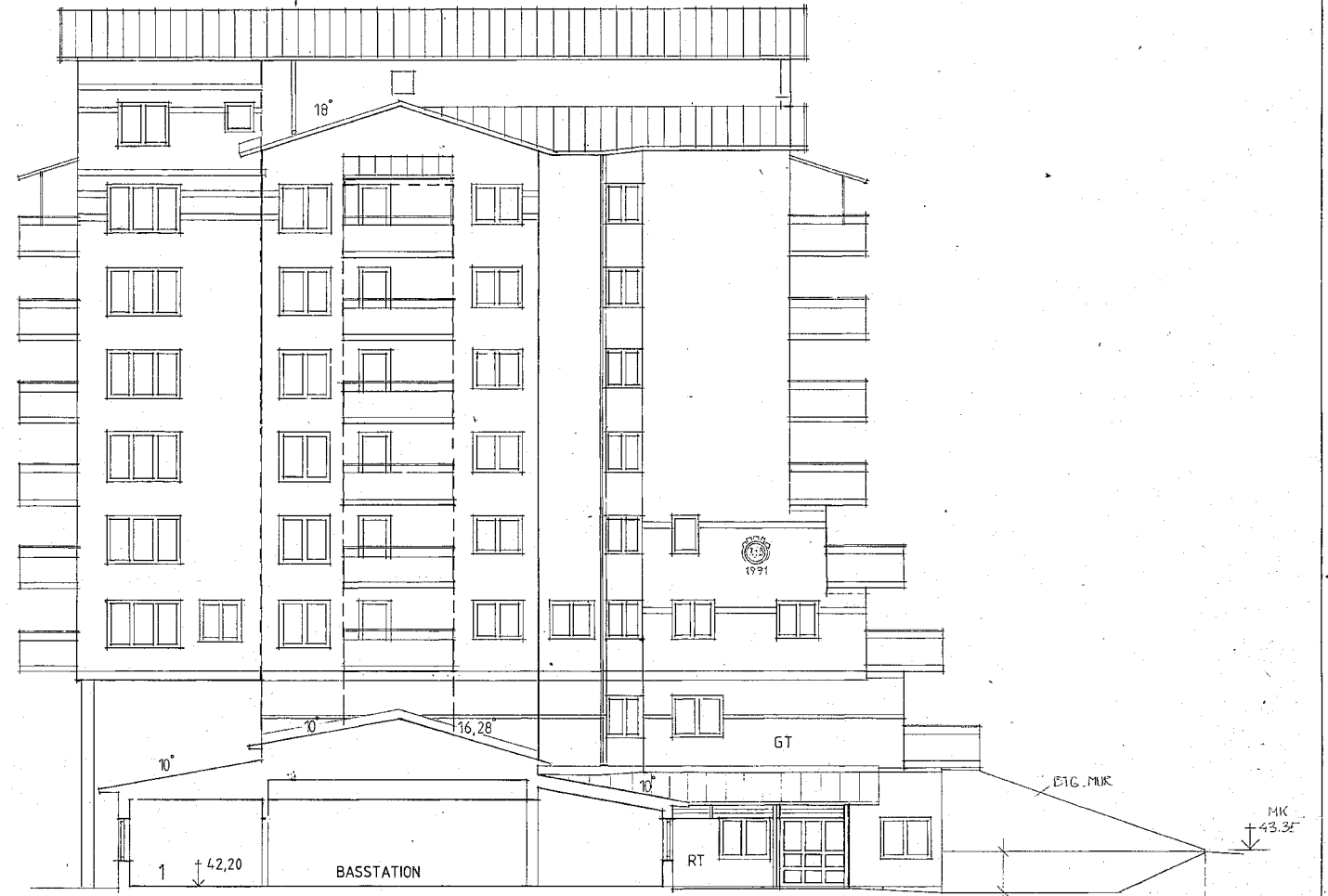

SIDOFASAD MOT VÄSTER

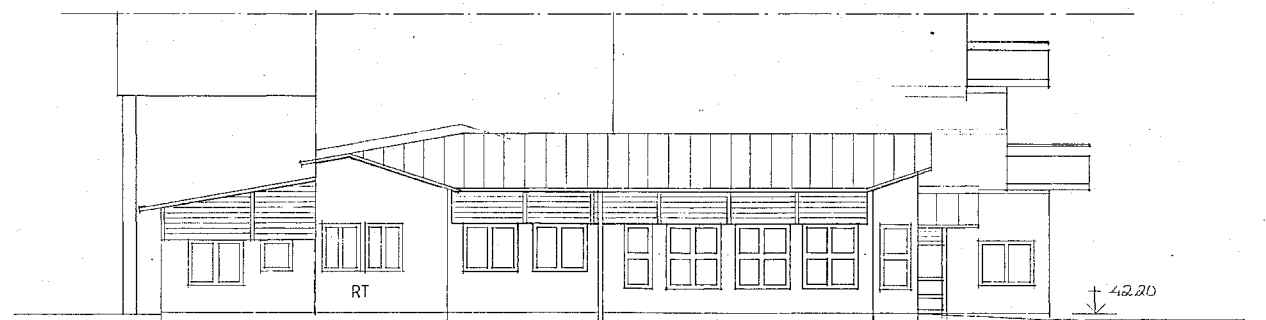

BASSTATION, FASAD MOT VÄSTER

G	RELATIONSHANDLING	92.02.24
F	RÖRELSEFOG	90.11.21
E	ARBETSRTNING	LB/HB 90.11.20
	RÖRELSEFOGAR	
D	BALKONGER, ENTRÉPARTI, TEGELKULÖR	HB 90.09.10
C	MURNING	TÅ 900706
B	FÖNSTER	TÅ 89.12.20
A	BYGGLÖV	ME 89.12.20
REG. ANT.	REGISTRERINGEN AVSER	SIGN. DATUM

RELATIONSHANDLING

HSB H S B RIKSFRIBUND
REGION ÖSTER
BOX 8310
08-785 30 00 104 20 STOCKHOLM
HSB PROD NR 6911

JM BYGGNADS OCH FASTIGHETS AB
Tegeluddsvägen 100 • Box 27319 • 102 54 Stockholm • Telefon 08-782 87 00

ASB
ÅSBERG & HUCHMANN
ARKITEKTKONTOR AB

08-663 53 40
KV. HAGSTUGAN
BOTKYRKA KOMMUN
HUS A1
SIDOFASADER

STOCKHOLM
89 05 12

REG. ANT. 4/3
REGISTRERINGEN AVSER
SIGN. DATUM
SKALA 1:100
A: 134 G

