

K	RELATIONSHANDLING		92.02.24
J	ANTN. o. PLAC. CYKELSTÄLL	LT	91.01.17
I	BÖRJELAGN. NYLLA FRD	LT	90.11.18
H	BYGGLOV	HB	90.11.20
G	DAGHEM UTGÅR, ERSÄTTTS		
	AV 5 ST NYA LGH		
	BEF. LGH ANDR. NR	HB	90.10.24
F	LAGENHET 33, 64	ALJ	90.09.17
E	NUMR. LGHFÖRRÅD	HB	90.09.03
D	ISOLERING	ET	90.06.19
C	HÄNDLING FÖR EK. PLAN	HB	90.05.21
B	BARNV. TVÄTTST.	HB	89.11.30
A	KOMPL. BYGGLOV	ME	89.06.19
REG.	ANM.	REGISTRERNUMMER	AVSER
		SIGN.	DATEM

**HSB** H S B RIKSFÖRBUND  
REGION ÖSTER  
BOX 3310  
08-785 30 00 104 20 STOCKHOLM

**RELATIONSHANDLING**

**HSB PROD NR 6911**

**JM BYGGNADS OCH FASTIGHETS AB**  
Tegeluddsvägen 100 • Box 27319 • 102 54 Stockholm • Telefon 08-782 87 00

**A&B**  
ÅSBERG & BUCHMANN  
ARKITEKTKONTORET AB

**KV. HAGSTUGAN**  
BOTKYRKA KOMMUN  
HUS A2 OCH A3  
PLAN 2

STOCKHOLM  
90.10.08

SKALA 1:100  
A: 112  
K

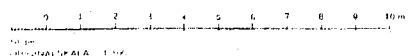

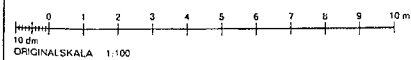
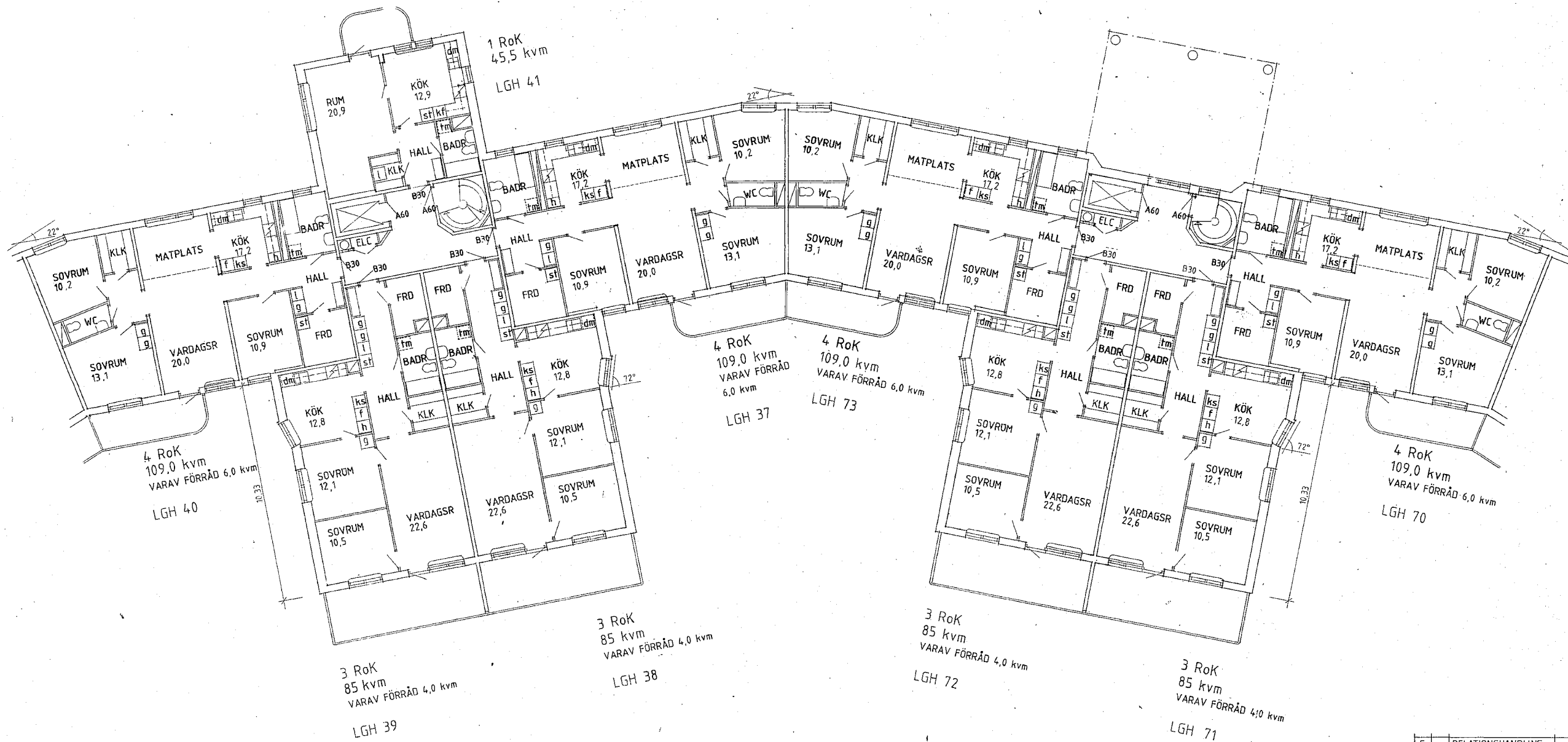

F	RELATIONSHANDLING	92.02.24
E	SAML. LGH. ÄNDR. NR.	
D	LGH-37 o 73 ÄV. ÄNDR. YTOR	HB 90.10.24
C	LÄGENHET 36, 37, 65, 68	ALJ 90.09.17
B	ISOLERING	ET 90.04.17
A	HANDLING FÖR EK PLAN	HS 90.05.21
	LOMPL. FÄRDIG	ME 90.05.21
REG. ANT.	REGISTRERINGSÄNSER	SIGN. DATUM

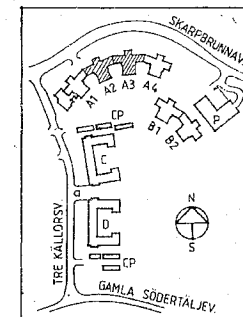

**HSB** H S B RIKS FÖRBUND  
REGION ÖSTER  
BOX 8310  
08-785 30 00 104 20 STOCKHOLM  
HSB PROD NR 6911

**RELATIONSHANDLING**

**JM BYGGNADS OCH FASTIGHETS AB**  
Tegeluddsvägen 100 • Box 27319 • 102 54 Stockholm • Telefon 08-782 87 00

**ÅSBERG & BUCHMANN**  
ARKITEKTKONTORET AB  
HUS A2-A3  
PLAN 3

**KV. HAGSTUGAN**  
BOTKYRKA KOMMUN

SKALA 1:100

89.05.12 *HPB*

A: 113 F

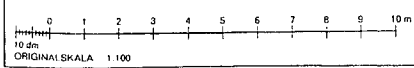
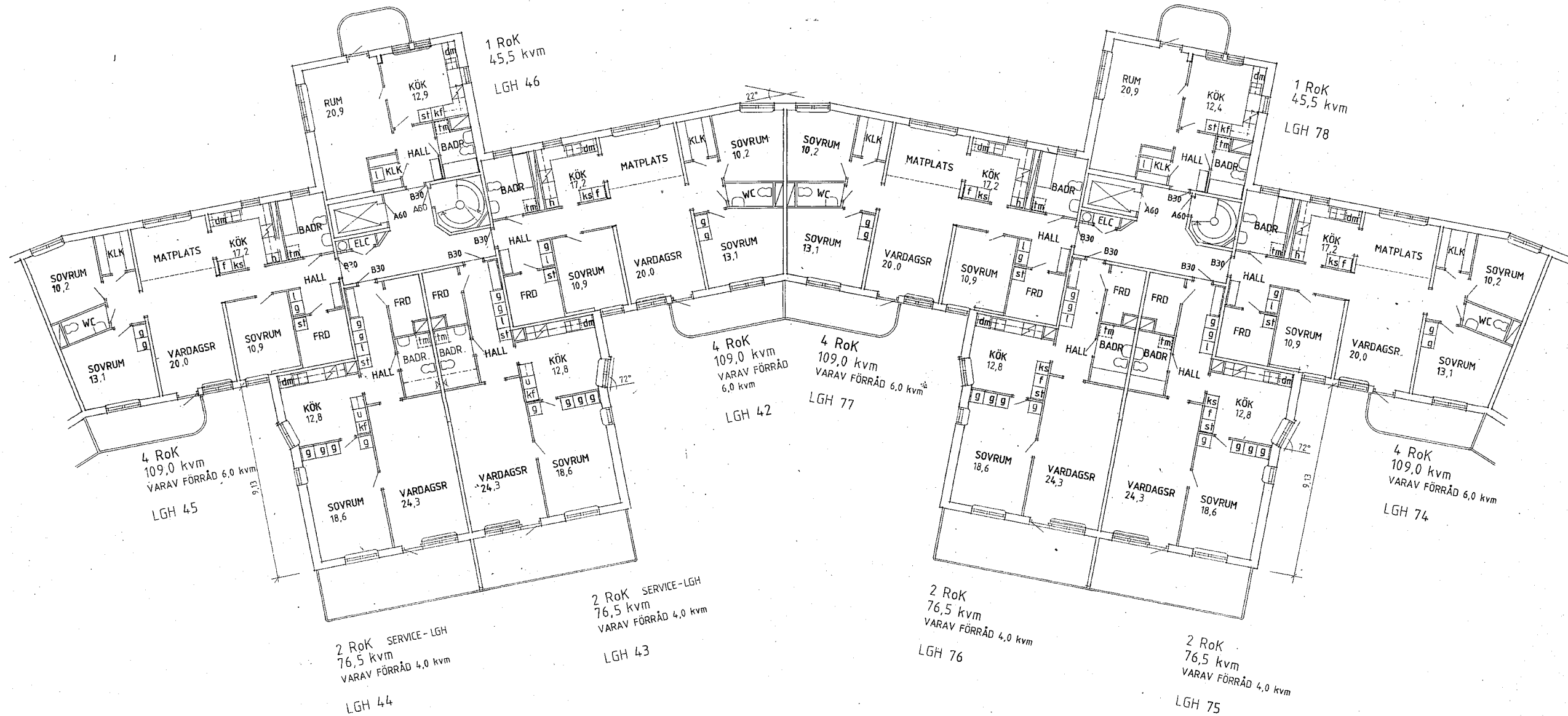

F	RELATIONSHANDLING	92.02.24
E	SAML. LGH. ANDR. NUMMER	
D	LGH 42 & 77 AV. ANDR. YTOR	HB 90.10.24
C	LGH 39, 40, 41, 42, 69, 70, 71, 72	ALJ 90.09.17
B	ISOLERING	ET 90.06.19
A	HANDLING FÖR EK PLAN	HB 90.05.21
	KOMPL. BYGGLOV	MC 90.04.27
REG. ANT.	REGISTRERINGSBYGGF	SIGN. DATUM

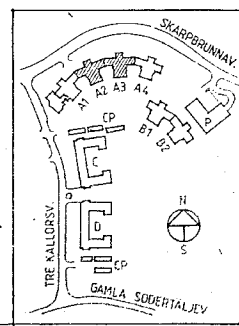

**HSB** H S B RIKSFRIBUND  
REGION ÖSTER  
BOX 8310  
08-785 30 00 104 20 STOCKHOLM  
HSB PROD NR 6811

**JM BYGGNADS OCH FASTIGHETS AB**  
Tegeluddsvägen 116 • 08-271319 • 02 34 Stockholm • Telefon 08-782 87 09

**A&B**  
ÅSBERG & BUCHMANN  
ARKITEKTONTER AB

**RELATIONSHANDLING**

**KV. HAGSTUGAN**  
BOTKYRKA KOMMUN  
HUS A2-A3  
PLAN 4

SKALA 1:100

89 05 12 *lps* *JA*

A: 114 F

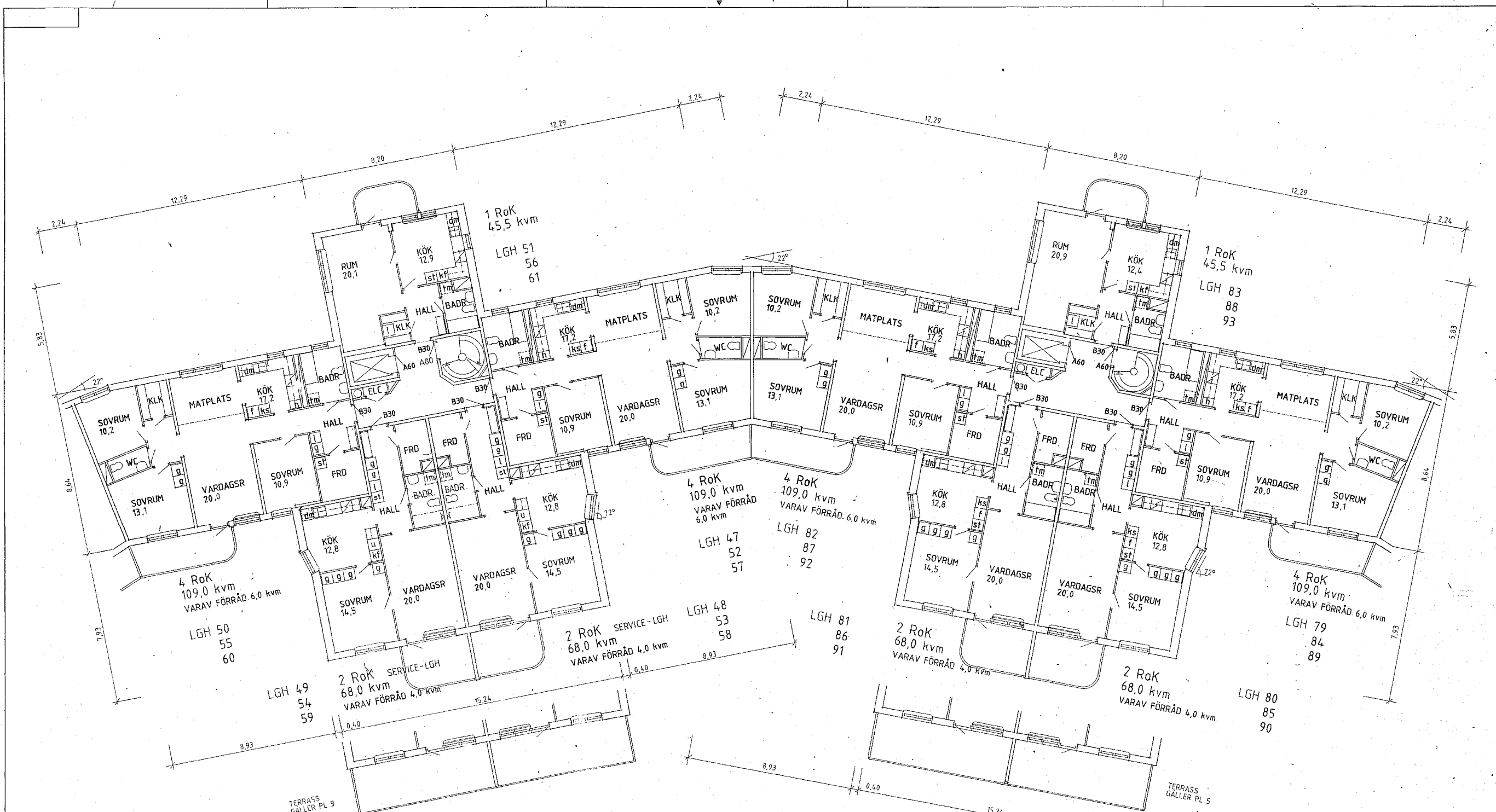

F	RELATIONSHANDLING		92.02.26
E	SAMTL. LGH ÄNDR. NUMMER		
	LGH 47, 52, 57, 82, 87, 92		
	ÄVEN ÄNDR. YTOR	HB	90.10.24
D	LGH AREA ÄNDR. EN-MÄRK	ALJ	90.09.17
C	ISO. ERSÄT.	ET	90.06.19
B	HANDLING FÖR EK PLAN	HB	90.05.21
A	BYGGM. ÖVERSIKT	ME	89.06.19
REG.	ANT.	REGISTRÄNDENS AVSER	SIGN.
			DATUM

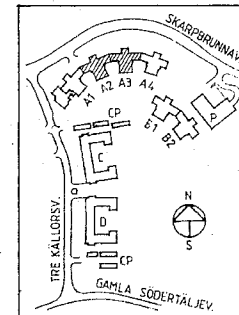
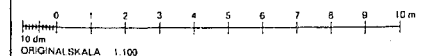

**HSB** H & B RIKSFÖRBUND  
REGION ÖSTER  
BOX 8310  
08-785 30 00 104 20 STOCKHOLM  
HSB PROD NR 6911

**RELATIONSHANDLING**

**JM BYGGNADS OCH FASTIGHETS AB**  
Tegeluddsvägen 100 • Box 27319 • 102 54 Stockholm • Telefon 08-782 87 00

**A&B**  
ÅSBERG & BUCHMANN  
ARKITEKTER AB

**KV. HAGSTUGAN**  
BÖTKYRKA KOMMUN  
HUS A2-A3  
PLAN 5-7

SKALA 1:100

89.05.12 *43* *JA* A: 115 F

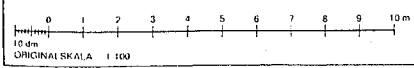
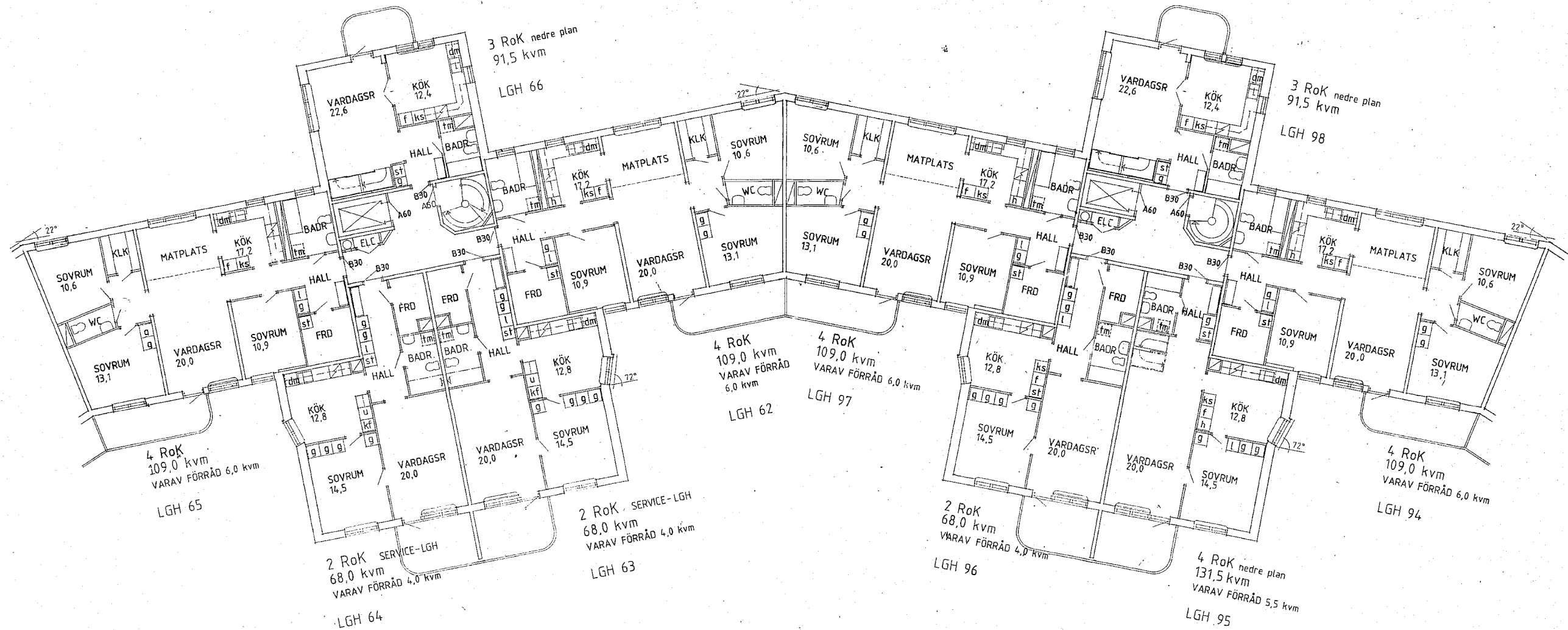

E	RELATIONSHANDLING	92.02.24
D	SAML. LGH ÄNDR. NUMMER	
	LGH 62-97 ÄNDR. PRO-YTOR	90.10.24
C	LGH 90, 91, 92, 93, 95, 60, 61, 63	ALJ 90.09.17
B	HANDLING FÖR EK PLAN	HB 90.05.21
A	KOMPL. BYGGLOV	ME 89.06.19
REG. ANM.	REGISTRERINGSBESKED	SHB

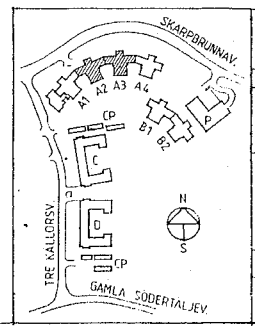

<b>HSB</b> HSB RIKSFRIBUND REGION ÖSTER BOX 8310 08-785 30 00 104 20 STOCKHOLM HSB PROD NR 8911	<b>RELATIONSHANDLING</b>	
	<b>JM BYGGNADS OCH FASTIGHETS AB</b> Tegeluddsvägen 100 • Box 27319 • 102 54 Stockholm • Telefon 08-782 87 00	
<b>A&amp;B</b> ÅSBERG & BUCHMANN ARKITEKTONOR AB	<b>KV. HAGSTUGAN</b> ROTKYRKA KOMMUN HUS A2-A3 PLAN 8	
	89.05.12 HB	89.05.12

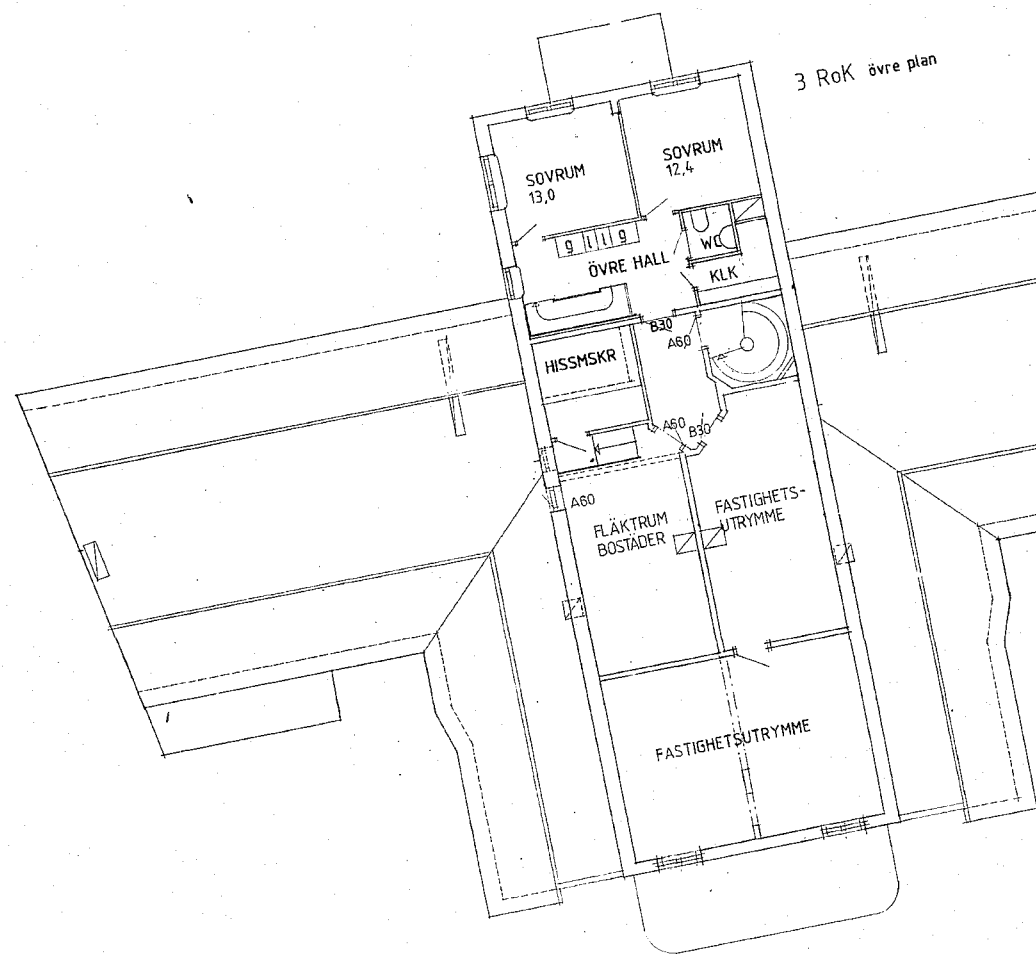

3 RoK övre plan

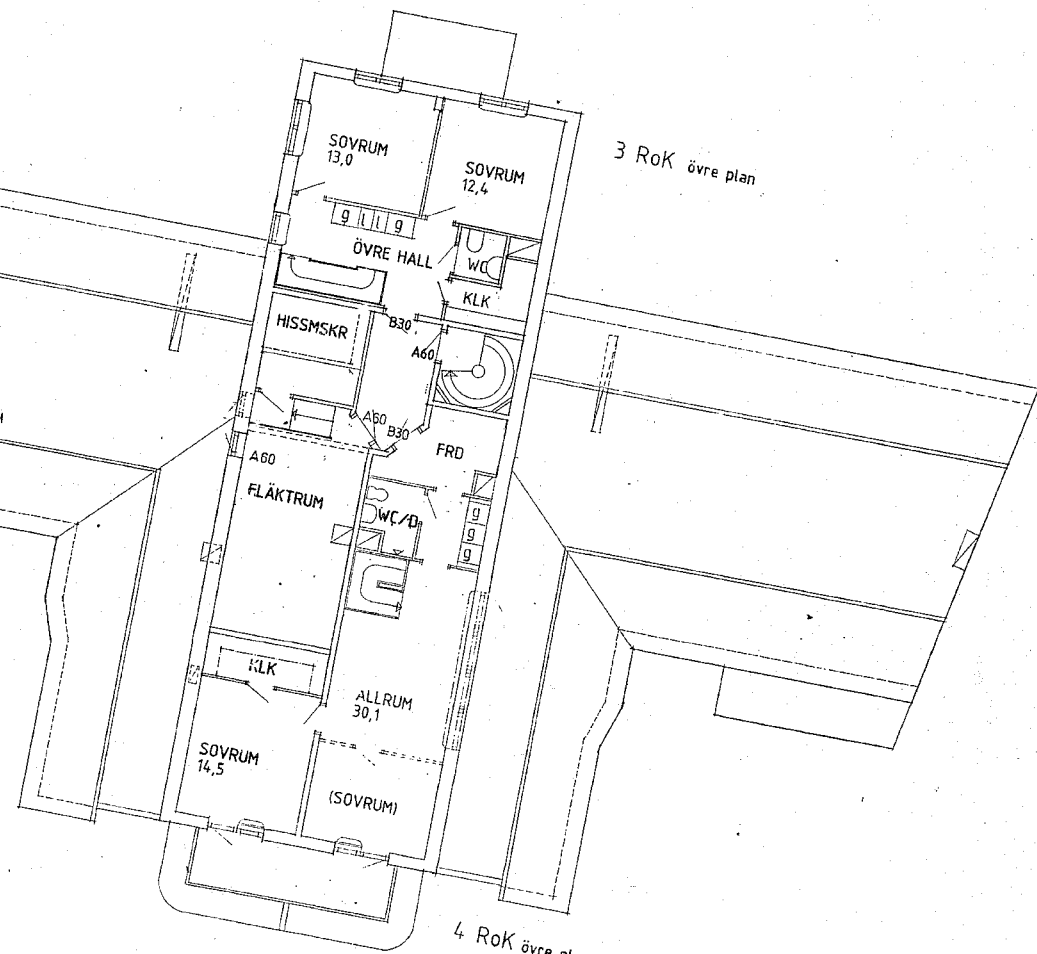

3 RoK övre plan

4 RoK övre plan

E	RELATIONSHANDLING	92.02.24
D	DAGHEMS FLÄKTRUM UTGÅR	90.10.24
C	HANDLING FÖR EK PLAN	90.05.21
B	VINDSUCKERÖK	LT
A	KOMPL. BYGGLOV	ME 790619
REG. ANT.	REGISTRERINGEN AVSÄN	SIGN. DATUM

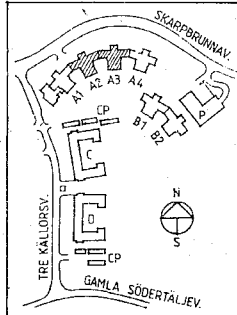
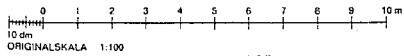

<b>HSB</b> H S B RIKSFÖRBUND REGION ÖSTER BOX 8310 08-785 30 00 104 29 STOCKHOLM HSB PROD NR 6911	<b>RELATIONSHANDLING</b>	
	<b>JM BYGGNADS OCH FASTIGHETS AB</b> Tegeluddsvägen 100 • Box 27319 • 102 54 Stockholm • Telefon 08-782 87 00	
<b>A&amp;B</b> ASBERG & BUCHMANN ARKITEKONTOR AB NITAD KÅLLORSTRÅD 27 GÅRMSVÄD AV ÅRHELSKVÄLLEN	<b>KV. HAGSTUGAN</b> BOTKYRKA KOMMUN HUS A2-A3 PLAN 9	
	SKALA 1:100 STÖCKHOLM 89.05.12	HUSNUMMER A : 119

**TEGELFÖRESKRIFTER**

SORT: MODULTEGEL

RÖB = RÖTT BORSTAT  
 RT = ROSA TRÅDSKURET  
 RB = ROSA BORSTAT  
 GT = GULT TRÅDSKURET  
 GB = GULT BORSTAT

MURFÖRBANDSRIKTNING  
 LÖPFÖRBAND 1/3 DEL-  
 STENS FÖRSKJUTNING

RÖRELSEFOG ENL. K-RITNING  
 MÅTT BETR. MURNING I CM.

MODULTEGEL HÅLLFASTHETSKLASS ≥ 35  
 MURNINGSKLASS 1  
 MURBRUKSKVALITET B

TEGELBALKAR OCH KONSOLER  
 DIMENSIONERAS AV TILLVERKAREN

FR.O.M. PL.3, VÄNINGSHÖJD 2,60

IL-INSPEKTIONSLUCKA MIN 300 x 300  
 PLACERAS MITT FÖR REANSLUCKA SPILLY LEDN

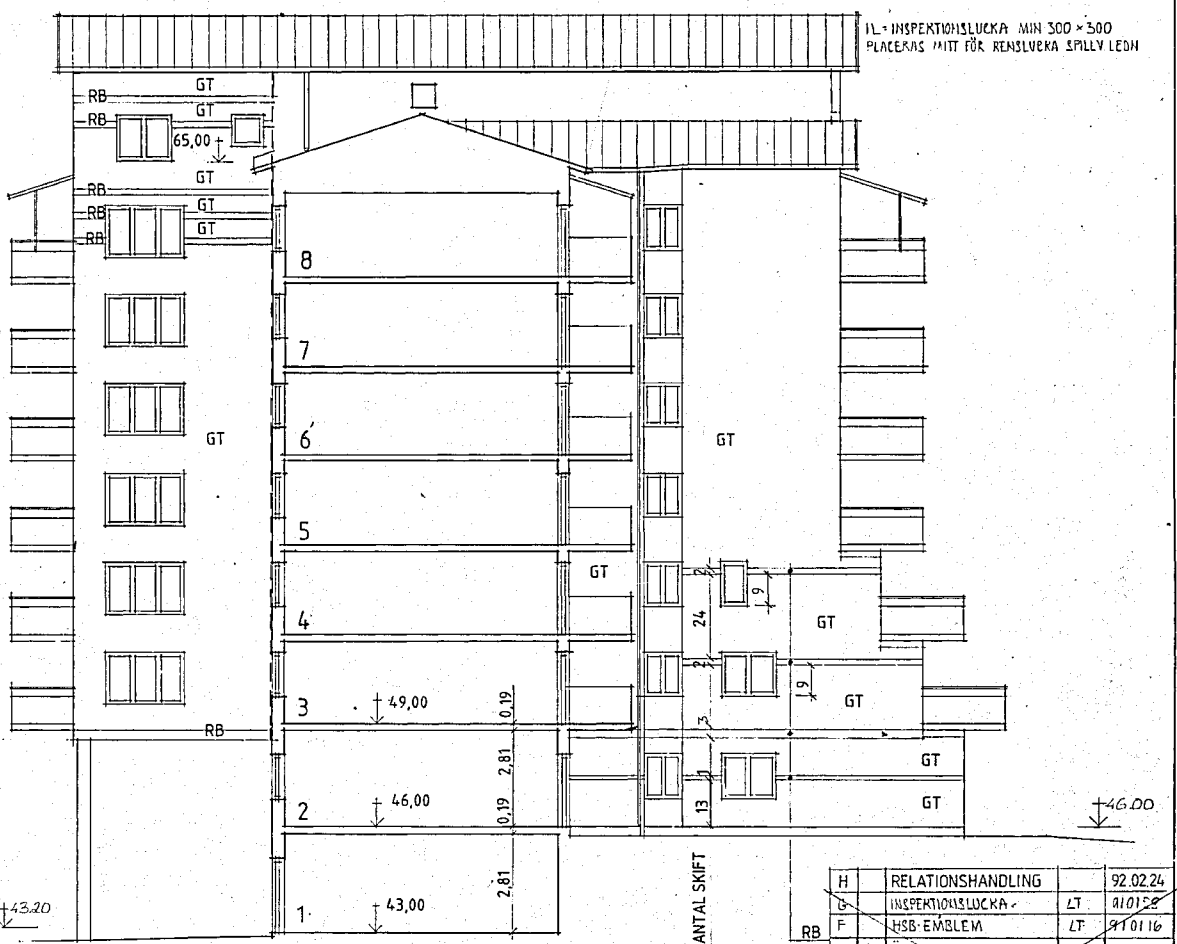
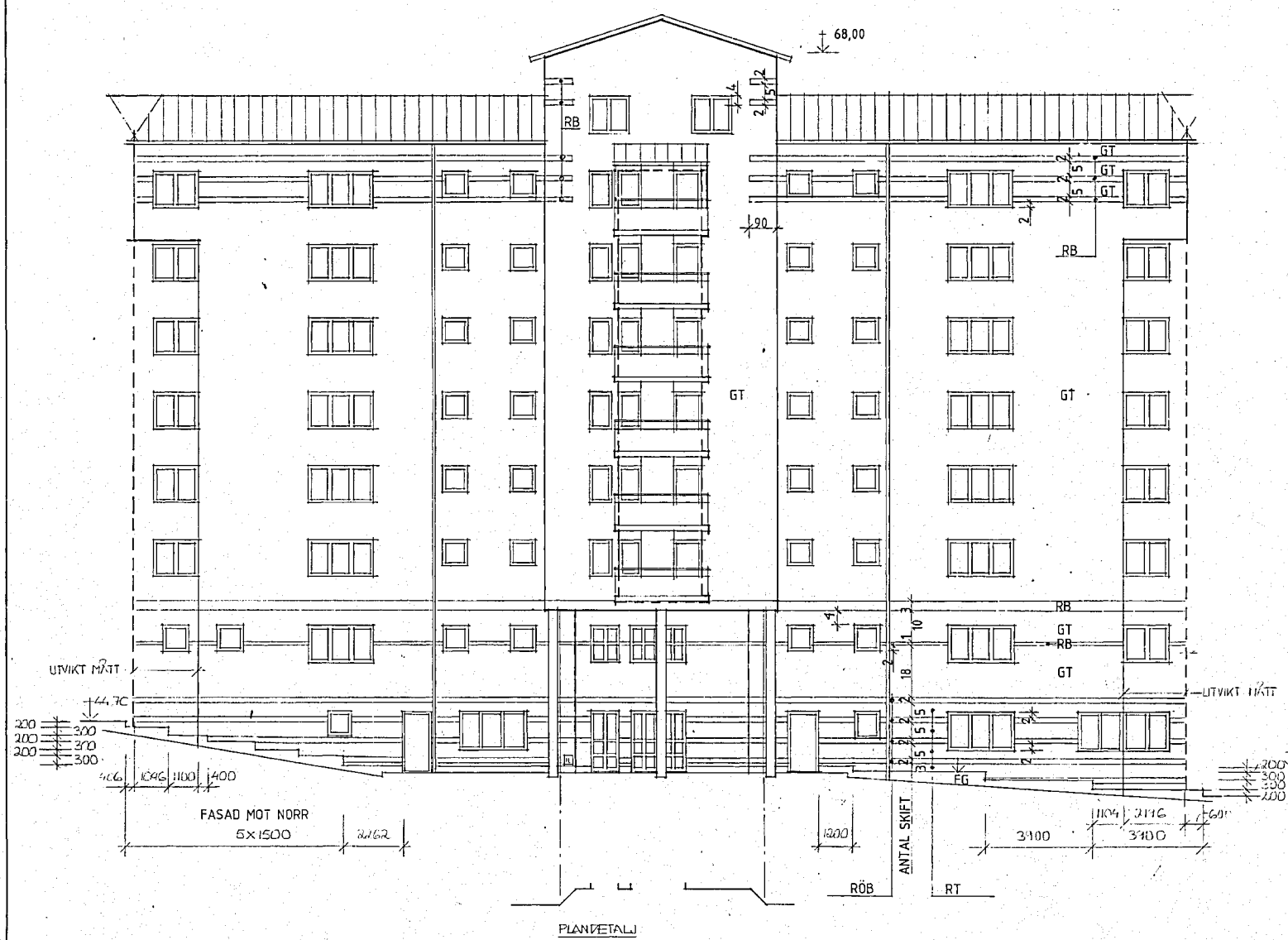

REG	ANT	REGISFÖRHANDLINGEN AVSER	SIGN	DATUM
H		RELATIONSHANDLING		92.02.24
G		INSPEKTIONSLUCKA	LT	91.01.28
F		HSB-EMBLEM	LT	91.01.16
E		ÄNDRAT TEGELBAND		90.11.21
D		BYGGLÖV		90.11.26
		ARBETSRIKTNING	LB/HB	90.11.20
		RÖRELSEFOGAR		
C		BALKONGER, ENTRÉPARTI	HB	90.09.10
B		MURNING	TA	90.07.06
		KOMPL. BYGGN	PL	90.06.28

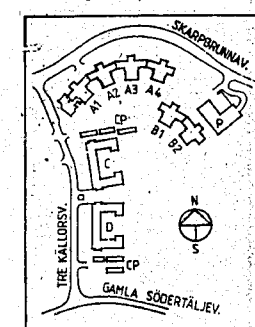

**HSB** H S B RIKSFÖRBUND  
 REGION ÖSTER  
 BOX 8310  
 08-785 30 00 104 20 STOCKHOLM  
 HSB PROD NR 6911

**JM BYGGNADS OCH FASTIGHETS AB**  
 Tegelluddsvägen 100 • Box 27319 • 102 54 Stockholm • Telefon 08-782 87 00

**A&B**  
 ASBERG & BUCHMANN  
 ARKITEKTKONTOR AB  
 08-668 33 10

**RELATIONSHANDLING**

**KV. HAGSTUGAN**  
 BOTKYRKA KOMMUN  
 HUS A2  
 FASAD MOT NORR  
 SIDOFASADER MOT VÄSTER SKALA 1:100

STOCKHOLM 89 05 12 *afj* *vt*

KLINTA 08-668 33 10  
 BYGGNINGSNUMMER  
 A:143 H

TEGELFÖRESKRIFTER  
ENL RITN A:143

DÄR EJ ANNAT ANGES GÄLLER  
MÄTT OCH KULÖRER ENL  
RITN A:134

IL = INSPEKTIONSLÖCKA ENL RITN A:143

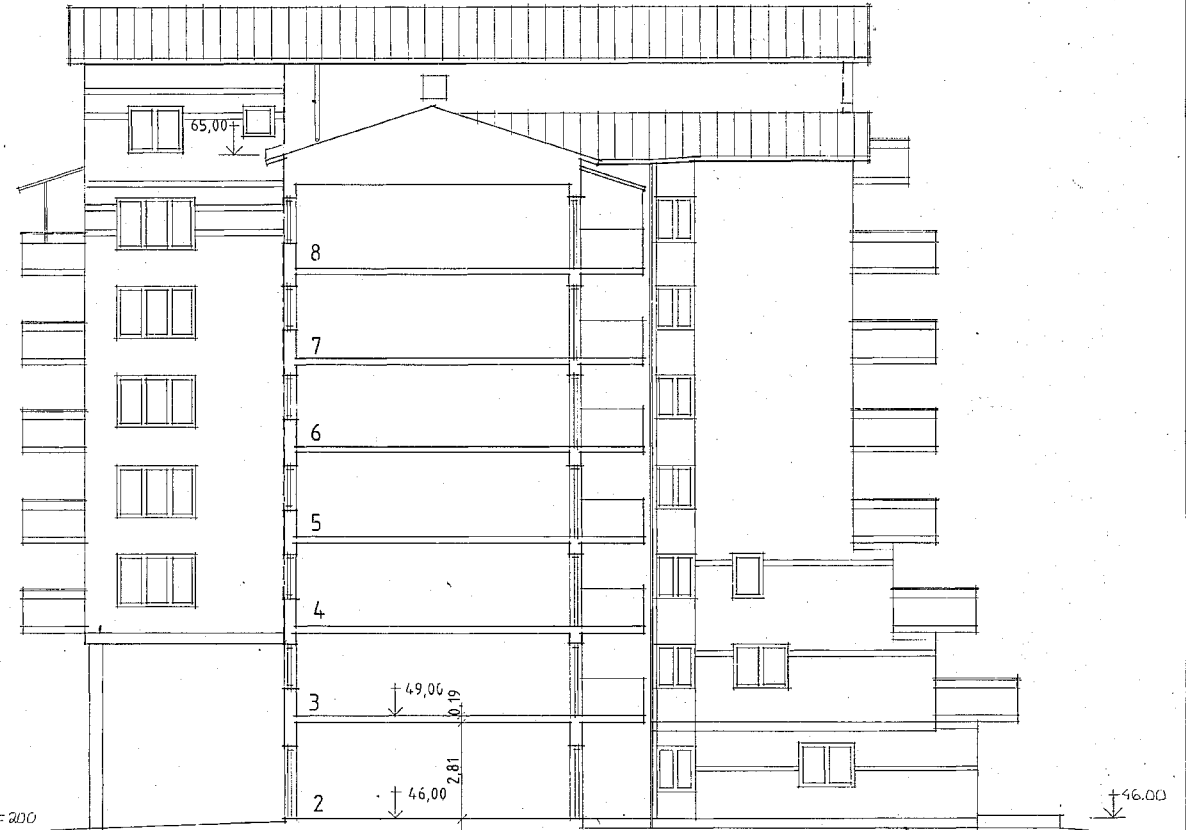
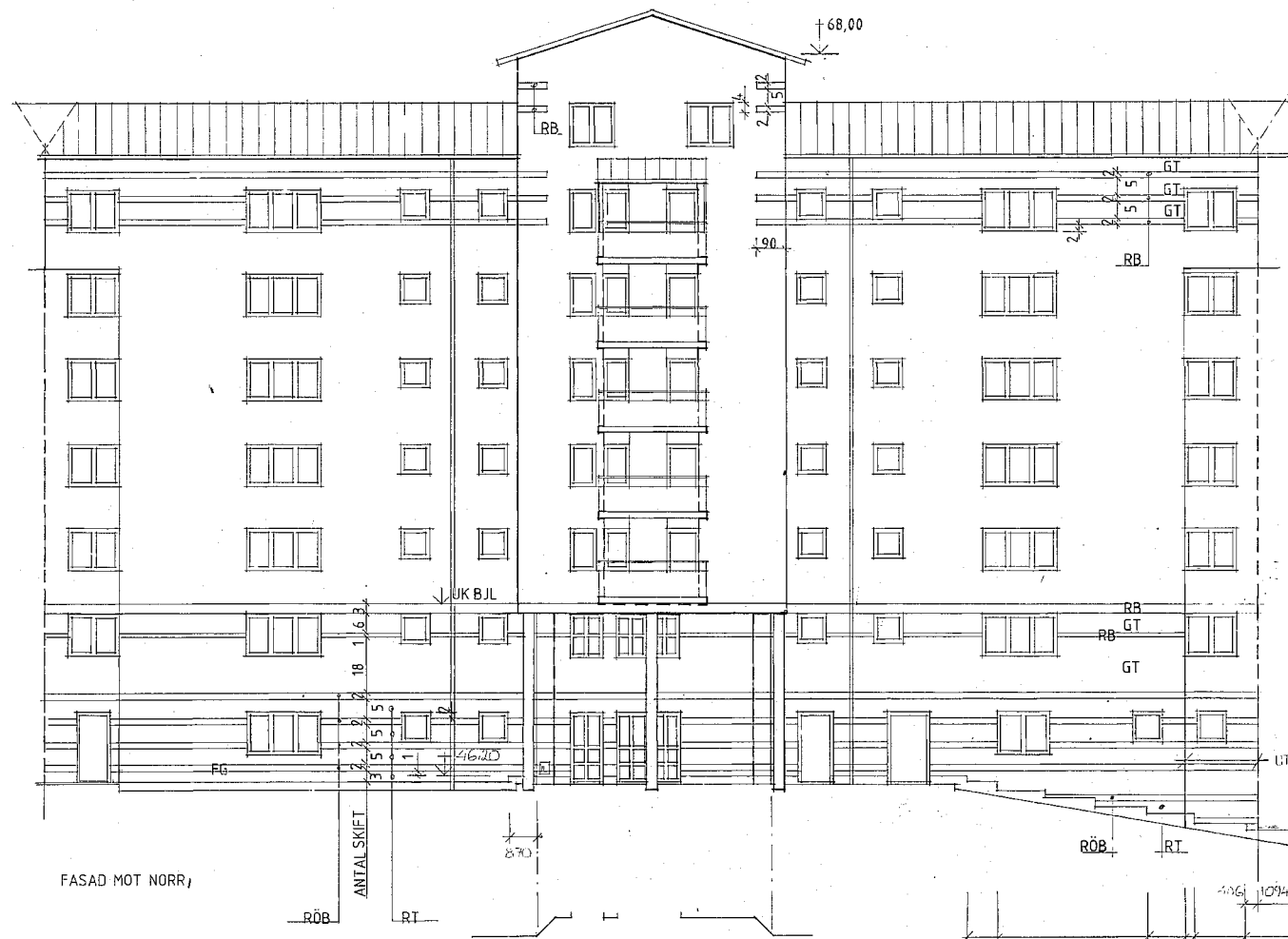

0 1 2 3 4 5 6 7 8 9 10 m  
10 cm  
ORIGINALSKALA 1:100

MURNING ENL HUS A2 HIT.

H	RELATIONSHANDLING	LT	92.02.24	
D	INSPEKTIONSLÖCKA	LT	91.01.28	
F	NSB-EMBLEM	LT	91.01.16	
E	ANDRÅT TEGELBAND	MB	90.11.21	
D	BYGGLOV	TA	90.11.26	
	ARBETSITNING	LB/HB	90.11.20	
	RÖRESEFÖGAR			
C	BALKONGER, ENTRÉPARTI	MB	90.09.10	
B	MURNING	TA	90.07.06	
A	KOMPL. BYGGLOV	ME	19.06.79	
RIS	ANT	REGISTRERINGSDAG	SIGN	DATE

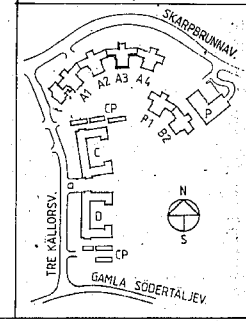

**HSB** H S B RIKSFORBUND  
REGION ÖSTER  
BOX 8310  
08-785 30 00 104 20 STOCKHOLM  
HSB PROD NR 6911

**JM BYGGNADS OCH FASTIGHETS AB**  
Tegeluddsvägen 100 • Box 27319 • 102 54 Stockholm • Telefon 08-782 87 00

**A&B** ARKITEKTEN  
ÅSBERG & BUCHMANN  
ARKITEKTKONTOR AB  
RITAD KONSTRUKTÖR AV GRAVSKÅD AV ANBETTERSVÄN

RELATIONSHANDLING  
KV. HAGSTUGAN  
BOTKYRKA KOMMUN  
HUS A3  
FASAD MOT NORR  
SIDOFASADER MOT VÄSTER SKALA 1:100

STOCKHOLM  
89 05 12  
A: 153  
H



TEGELFÖRESKRIFTER  
ENL RITN A:143

DÄR EJ ANNAT ANGES GÄLLER  
MÄTT OCH KULÖRER ENL  
RITN A:134

FR.O.M. PLAN 3, VÄNINGSHÖJD 2,60



FASAD MOT SÖDER

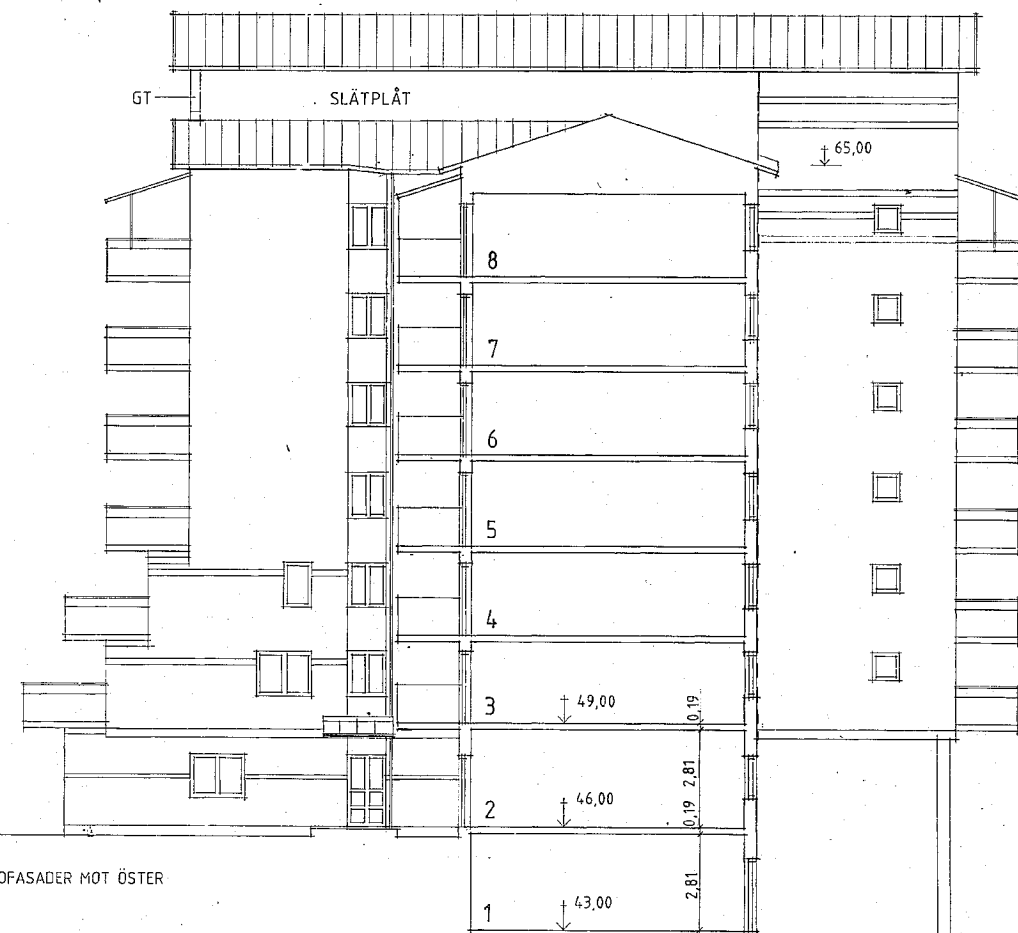

SIDOFASADER MOT ÖSTER

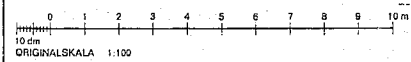

C	BYGGLOV	90.11.26					
	ARBETSRTNING	LB/HB	90.11.20				
	RÖRELSEFOGAR						
F	RELATIONSHANDL	92.02.24	B	BALKONGER,ENTRÉPARTI	HB	90.09.10	
E	RÖRELSEFOG	HB	90.11.30	A	MURNING	TA	900706
	FASADMATERIAL				BYGGLOV		89 05 12
D	ÄNDRAT TEGELBAND	90.11.21	REG	ART	REGISTRERINGEN AVSEER	SIGR	DATUM

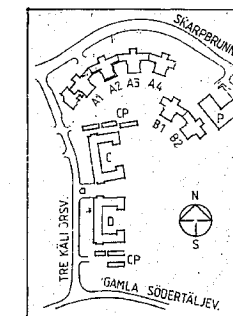

**HSB** H S B RIKSFORBUND  
REGION ÖSTER  
BOX 8310  
08-785 30 00 104 20 STOCKHOLM

**RELATIONSHANDLING**

**JM BYGGNADS OCH FASTIGHETS AB**  
Tegeluddsvägen 100 • Box 27319 • 102 54 Stockholm • Telefon 08-782 87 00

**A&B** ÅSBERG & BUCHMANN  
ARKITEKTONTOR AB  
08-663 53 40

**KV. HAGSTUGAN**  
BOTKYRKA KOMMUN  
HUS A2  
FASAD MOT SÖDER  
SIDOFASADER MOT ÖSTER SKALA 1:100

STOCKHOLM 89 05 12 *HB* *JM* *JA*

REG. A: 142 F

TEGELFÖRESKRIFTER  
ENL RITN A:143

DÄR EJ ANNAT ANGES GÄLLER  
MÅTT OCH KULÖRER ENL  
RITN A:134



FASAD MOT SÖDER

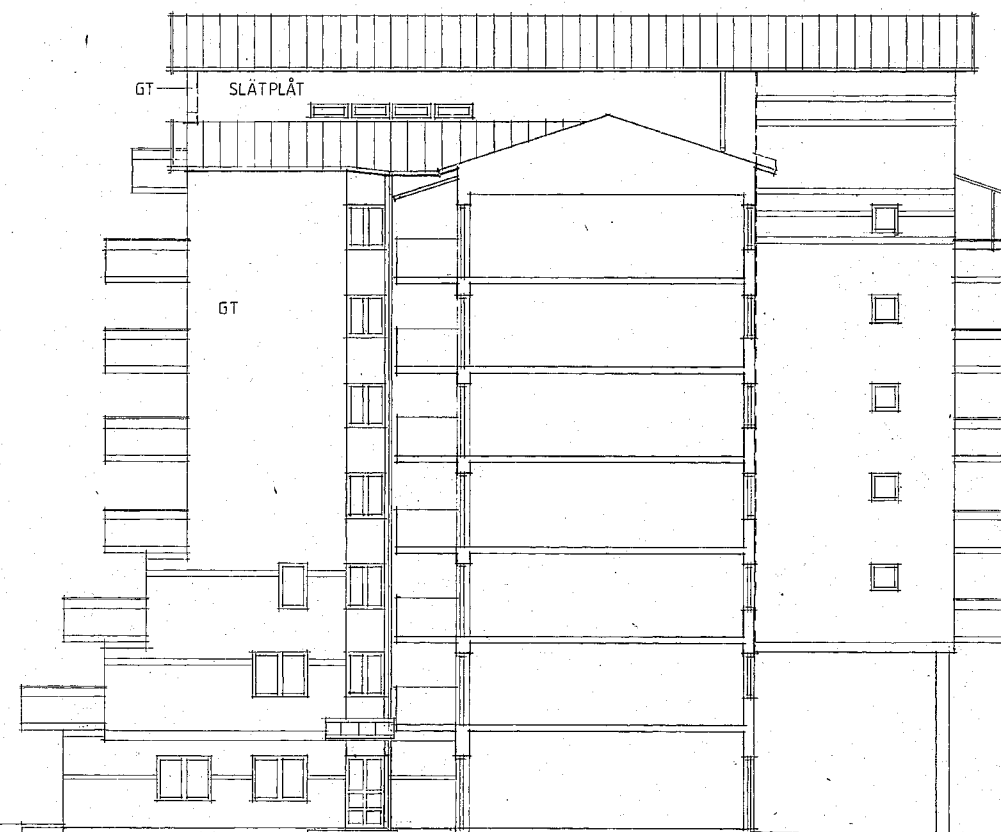

SIDOFASADER MOT ÖSTER

REG	ANT	REGISTRERINGSÄNDRING	AVSEER	SIGN	DATUM
G			RELATIONSHANDLING		92.02.24
F			RÖR, FÖG, FASADMTRL	HB	90.11.30
E			ANDRAT TEGELBAND		90.11.21
D			BYGGLÖV		90.11.26
			ARBETSRIKTNING	E.B/HB	90.11.20
			RÖRELSEFÖGAR		
L			BALKONGER, ENTREPARTI	HB	90.09.10
B			MÛRNING	TÅ	90.07.06
			KÖPTE BÅGELÖV	YHE	8.00.74

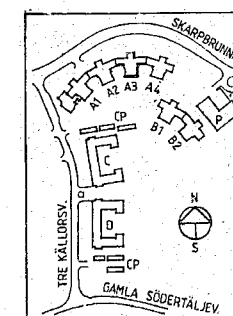
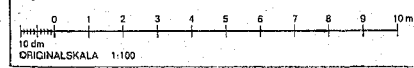

**HSB** H S B RIKSFRÖBUND  
REGION ÖSTER  
BOX 8310  
08-785 30 00 104 20 STOCKHOLM

**RELATIONSHANDLING**  
HSB PROD NR 6911

**JM BYGGNADS OCH FASTIGHETS AB**  
Tegeluddsvägen 100 • Box 27319 • 102 54 Stockholm • Telefon 08-782 87 00

**Å&B** ÅSBERG & BECHMANN  
ARKITEKTOR AB  
DITÄRFOSTRÖMADAV GRANSAD AV ARBETSNUMMER

**KV. HAGSTUGAN**  
BOTKYRKA KOMMUN  
HUS A3  
FASAD MOT SÖDER  
SIDOFASADER MOT ÖSTER SKALA 1:100

STÜCKENOM 89 05 12  
BYGGNADSRÖMNER A: 152  
BYGGNADSRÖMNER G