

PLAN 2

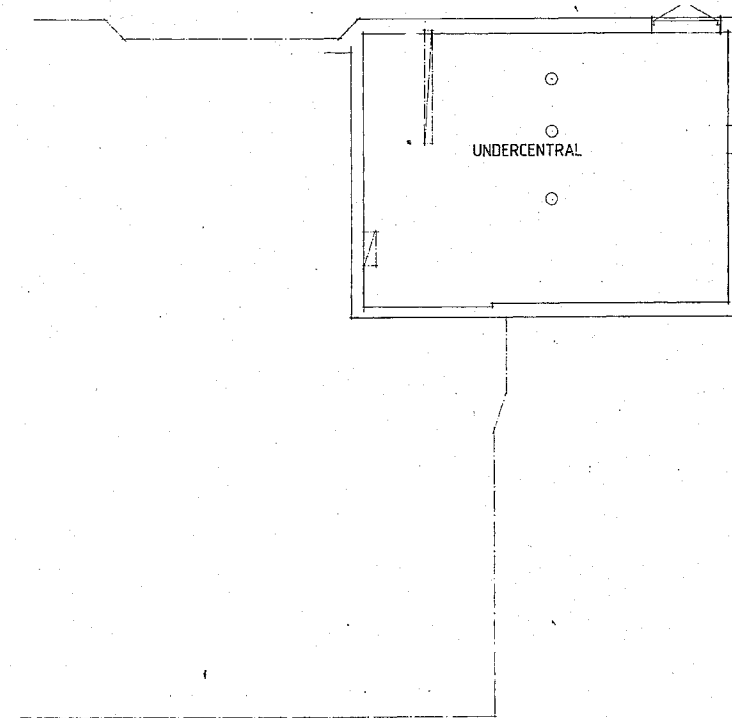

PLAN 1

J	RELATIONSHANDLING		92.02.24
I	ANTAL o PLAC CYKELSTALL	LT	01.01.77
H	ÄNDRINGSPLAN I NYLLA FRD	LT	10.12.83
G	LGH o FRD ÄNDR. NUMMER	HB	90.10.24
F	UTEPLATS TILLKOMMIT	ET	90.09.24
E	LÄGENHET 94, 95, 96	ALJ	90.09.17
D	NUMR. LGHFÖRRÅD	HB	90.09.03
C	DM TILLKOM	ET	90.06.11
B	HANDLING FÖR EK PLAN	HB	90.05.21
A	KTMPL. BYGGBLOV	ET	87.07.82

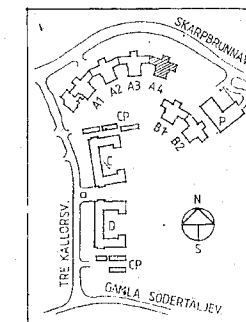
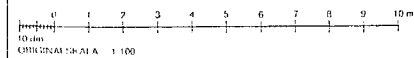

HSB HSB RIKSFÖRBUND
REGION ÖSTER
BOX 8310
08-785 30 00 104 20 STOCKHOLM

JM BYGGNADS OCH FASTIGHETS AB
Tegeluddsvägen 160 • Box 27319 • 102 54 Stockholm • Telefon 08-782 87 00

A&B
ÄSBERG & BUCHMANN
ARKITEKTER OCH KONSTNÄR AB

RELATIONSHANDLING

KV. HAGSTUGAN
BOTKYRKA KOMMUN
HUS A4
PLAN 1-2

SKALA 1:100

89.05.12 *93* *VT* A:121 J

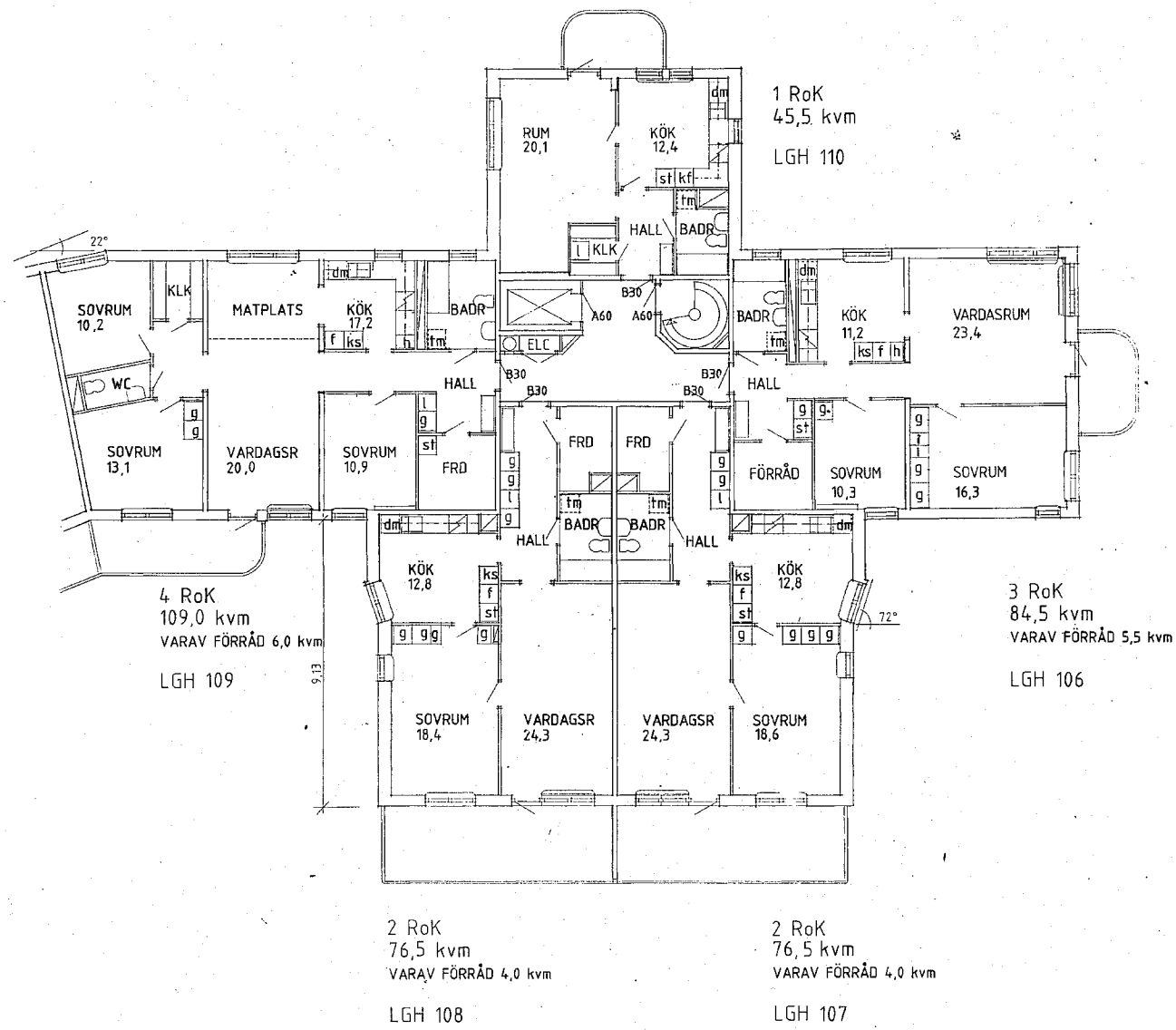

E	RELATIONSHANDLING		92.02.24
D	SAML. LGH ÄNDR. NUMMER	HB	90.10.24
C	LÄGENHET 102, 103, 104	ALJ	90.09.17
B	HANDLING FÖR EK PLAN	HB	90.05.21
A	KOMPL. BYGGLOV	ME	89.04.19
REG.	ANV. REGISTRERINGSNUMMER	SIGN	DATUM

HSB HSB RIKSFRIBUND
REGION ÖSTER
BOX 8210
08-785 30 00 104 20 STOCKHOLM
HSB PROD NR 6911

RELATIONSHANDLING

JM BYGGNADS OCH FASTIGHETS AB
Tegeluddsvägen 100 • Box 27315 • 192 5A Södertälje • Telefon 08-782 87 00

A&B
ÅSBERG & BUCHMANN
ARKITEKTOR AB

KV. HAGSTUGAN
BÖTKYRKA KOMMUN
HUS A4
PLAN 4

SKALA 1:100

89 05 12 *HB* *JA*

A:124 E

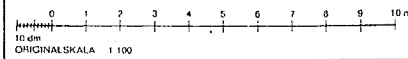
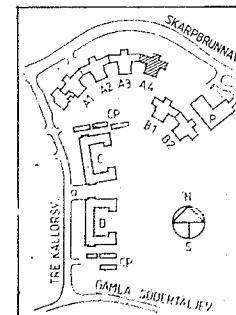

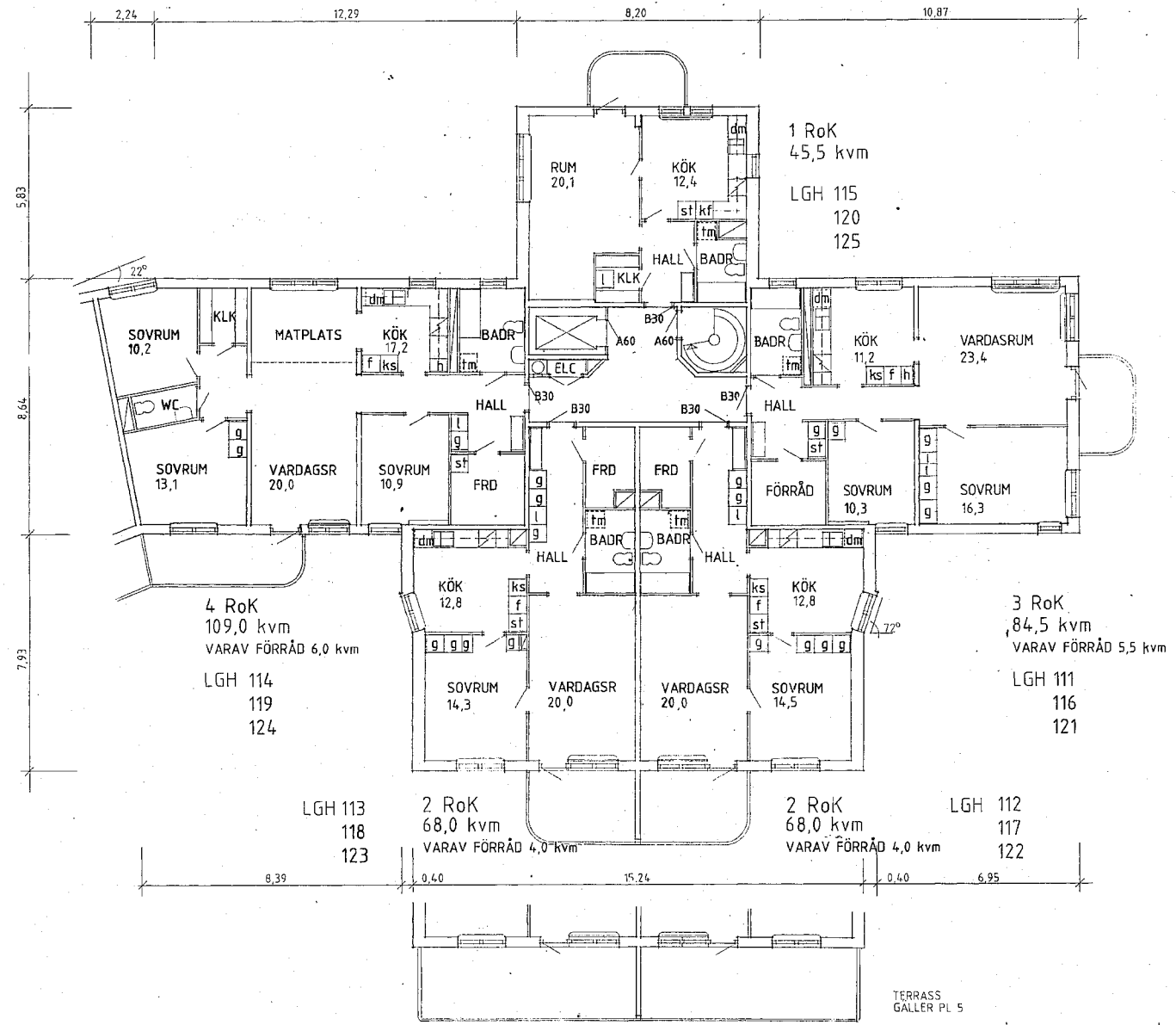

F	RELATIONSHANDLING		92.02.24
E	SAMTL LGH ÄNDR. NUMMER	HB	90.09.24
D	LGH AREA ÄNDR ENL MARK	AL	90.09.17
C	LGH 109, 114, 119	ET	90.06.19
B	HANDLING FÖR EK PLAN	HB	90.05.21
A	KOMPL BYGGLOV	MS	1986.12
REG	AVT	REGISTRERINGSÄRSEN	SIGN DATUM

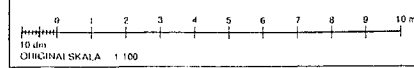

HSB HSB RIKSFRIBUND
REGION ÖSTER
BOX 8310
08-785 30 00 104 20 STOCKHOLM
HSB PROB NR 6911

JM BYGGNADS OCH FASTIGHETS AB
Tegetullsvägen 100 • Box 27310 • 162 54 Stockholm • Telefon 08-782 87 00

A&B
ÅSBERG & BUCHMANN
ARKITEKTONOR AB

KV. HAGSTUGAN
BOTKYRKA KOMMUN
HUS A4
PLAN 5-7

SKALA 1:100

89.05.12

A: 125 F

RELATIONSHANDLING

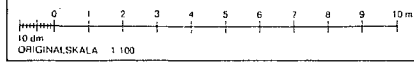
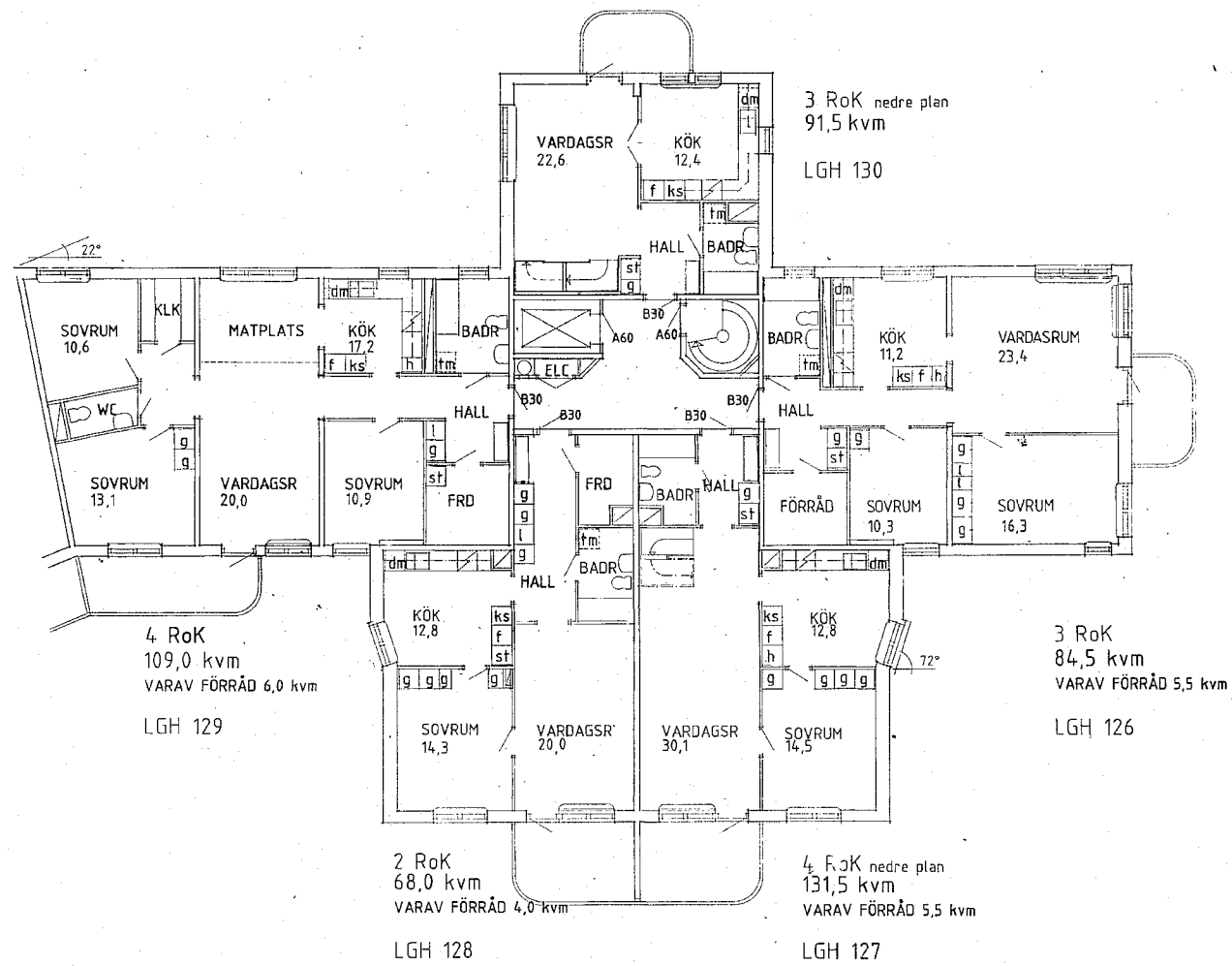

E	RELATIONSHANDLING	92.02.24
D	SÄMTL LGH ÄNDR. NUMMER	90.10.24
C	LÄGENHET 122, 123, 125	90.09.17
B	HANDLING FÖR EK PLAN	90.05.21
A	KOMPL. BYGGLOV	91.06.17
REG.	ANM.	REGISTRERINGSÄMBETEN
		SIDN
		DATUM

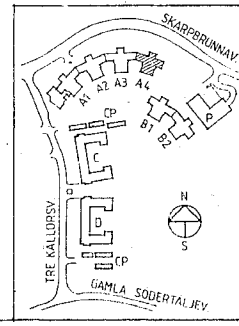

HSB HSB RIKS FÖRBUND
REGION ÖSTER
BOX 8310
08-785 30 00 104 20 STOCKHOLM

RELATIONSHANDLING

JM BYGGNADS OCH FÄSTIGHETS AB
Tegeluddsvägen 100 • Box 27313 • 162 54 Stockholm • Telefon 08-762 87 60

A&B
ÅSBERG & BUCHMANN
ARKITEKTONOR AB

KV. HAGSTUGAN
BOKKYRKA KOMMUN
HUS A4
PLAN 8

SKALA 1:100

89.05.12 *H3* *JA* A: 128 E

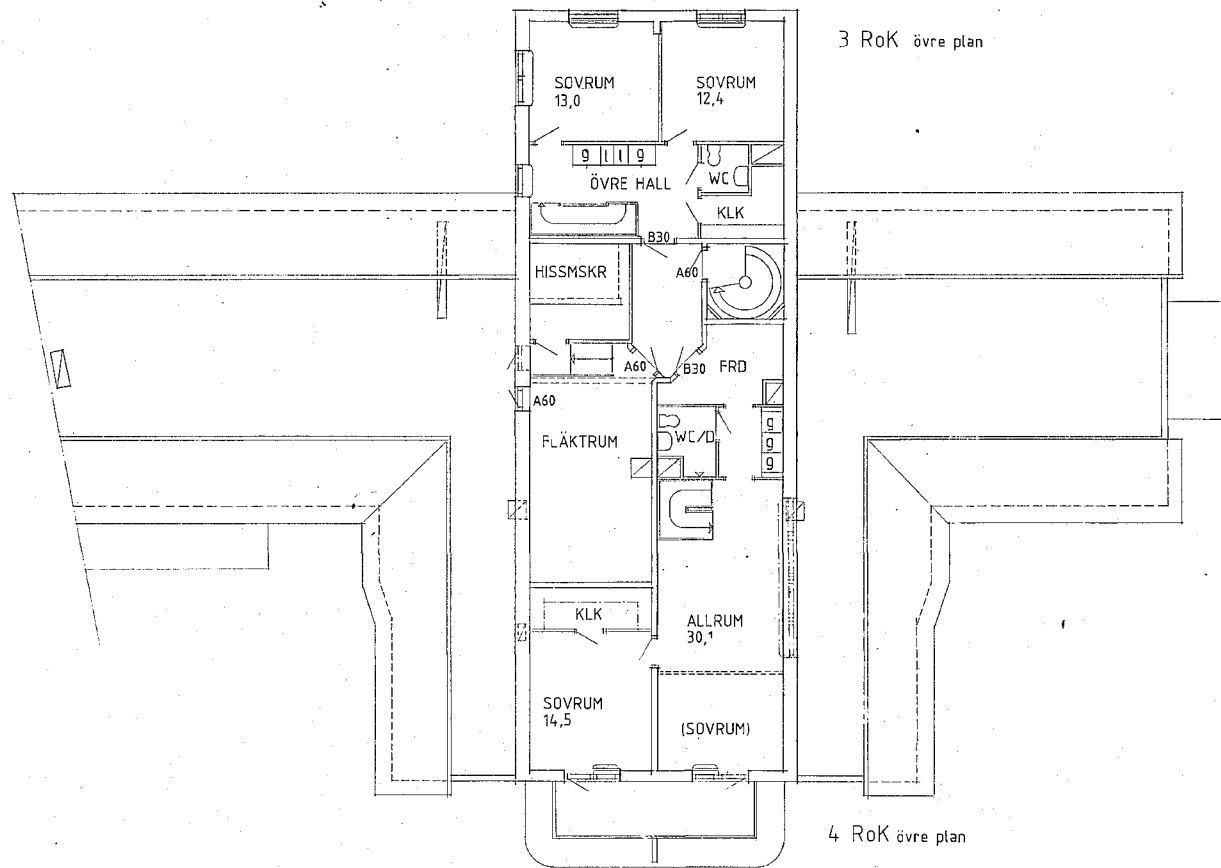

D	RELATIONSHANDLING	92.02.24
C	HANDLING FÖR EK PLAN	90.05.21
B	VENT. LÖSLA	LT
A	KOMPL. EYOGLOV	MC 8.06.14
REG	ANT	REGISTRERINGEN AVSER
	SIGN	DATUM

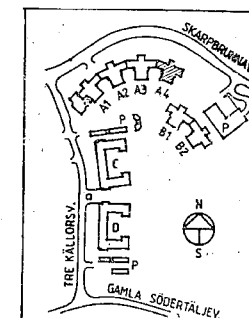

HSB H S B RIKSFÖRBUND
 REGION ÖSTER
 BOX 8310
 08-786 30 00 104 20 STOCKHOLM
 HSB PROD NR 6911

RELATIONSHANDLING

JM BYGGNADS OCH FASTIGHETS AB
 Tegehuddsvägen 100 • Box 27319 • 102 54 Stockholm • Telefon 08-782 87 00

A&B
 ÅSBERG & BUCHMANN
 ARKITEKONTOR AB

KV. HAGSTUGAN
 BOTKYRKA KOMMUN
 HUS A4
 PLAN 9

STOCKHOLM
 89.05.12

SKALA 1:100
 A:129

TEGELFÖRESKRIFTER
ENL RITN A:143

DÅR EJ ANNAT ANGES GÄLLER
MÄTT OCH KULÖRER ENL
RITN A:134 OCH 153

IL = INSPEKTIONSÖCKA ENL RITN A:145

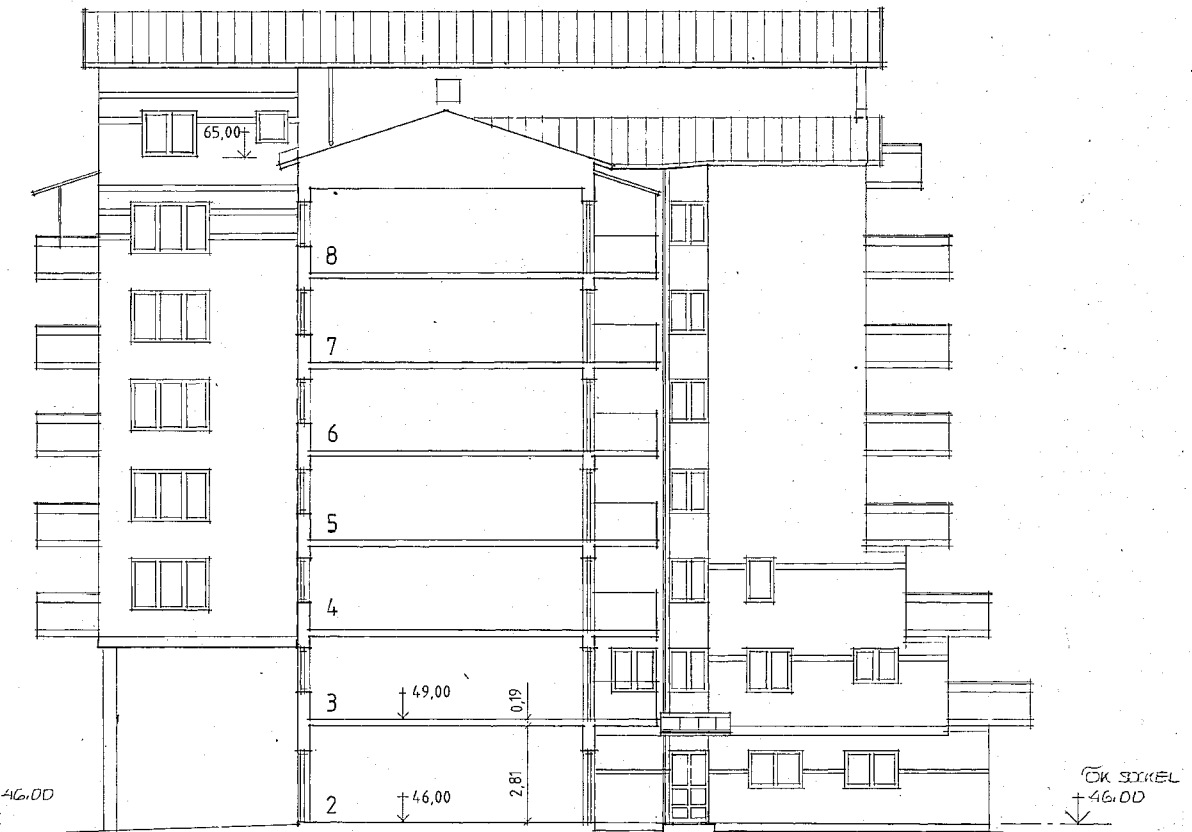
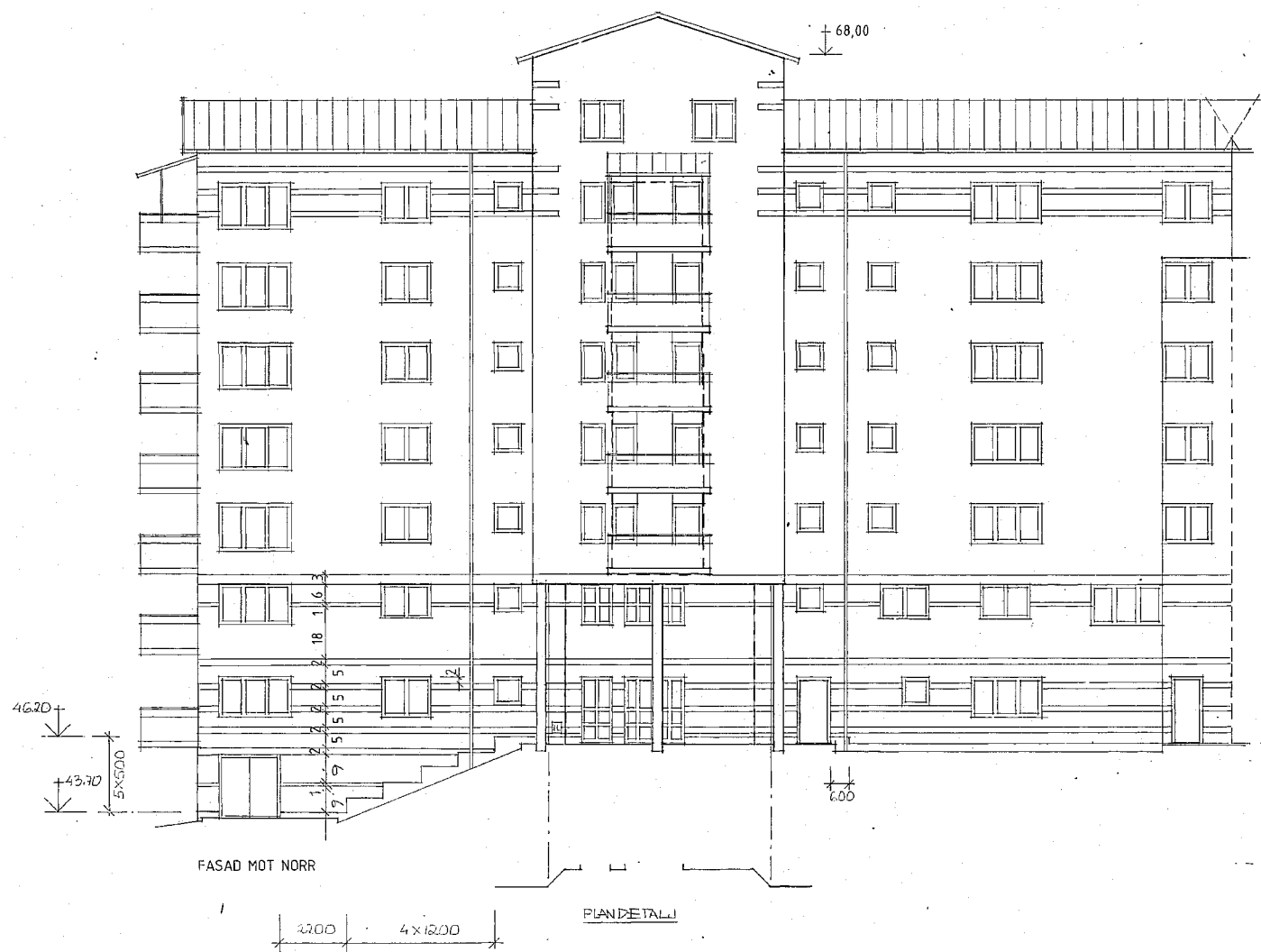

H	RELATIONSHANDLING		92.02.24
B	INSPEKTIONSÖCKA	LT	91.01.28
F	HSB-EMBLEM	LT	91.01.16
E	ÄNDRAT TEGELBAND		90.11.21
D	ARBETSRIKTNING	LB/HE	90.11.20
	RÖRELSEÖGÅR		
C	BALKONGER, ENTRÉPARTI	HB	90.09.10
B	MÛRNING	TA	90.07.06
A	20172. BYGGLOV	ME	199619
REG	ANT	REGISTRERINGS AVSER	SIGN DATUM

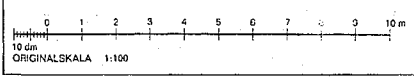

HSB H S B RIKSFÖRBUND
REGION ÖSTER
08-785 30 00 BOX 8310
104 20 STOCKHOLM

HSB PROD NR 6911

JM BYGGNADS OCH FASTIGHETS AB
Tegeluddsvägen 100 • Box 27319 • 102 54 Stockholm • Telefon 08-782 87 00

A&B
ÅRBERG & BUCHMANN
ARKITEKTKONTOR AB
US-063.53.10

STOCKHOLM 89 05 12

RELATIONSHANDLING

KV. HAGSTUGAN
BOTKYRKA KOMMUN

HUS A4
FASAD MOT NORR
SIDOFASADER MOT VÄSTER SKALA 1:100

REG. NR. H

TEGELFÖRESKRIFTER
ENL RITN A:143

DÄR EJ ANNAT ANGES GÄLLER
MÅTT OCH KULÖRER ENL
RITN A:153

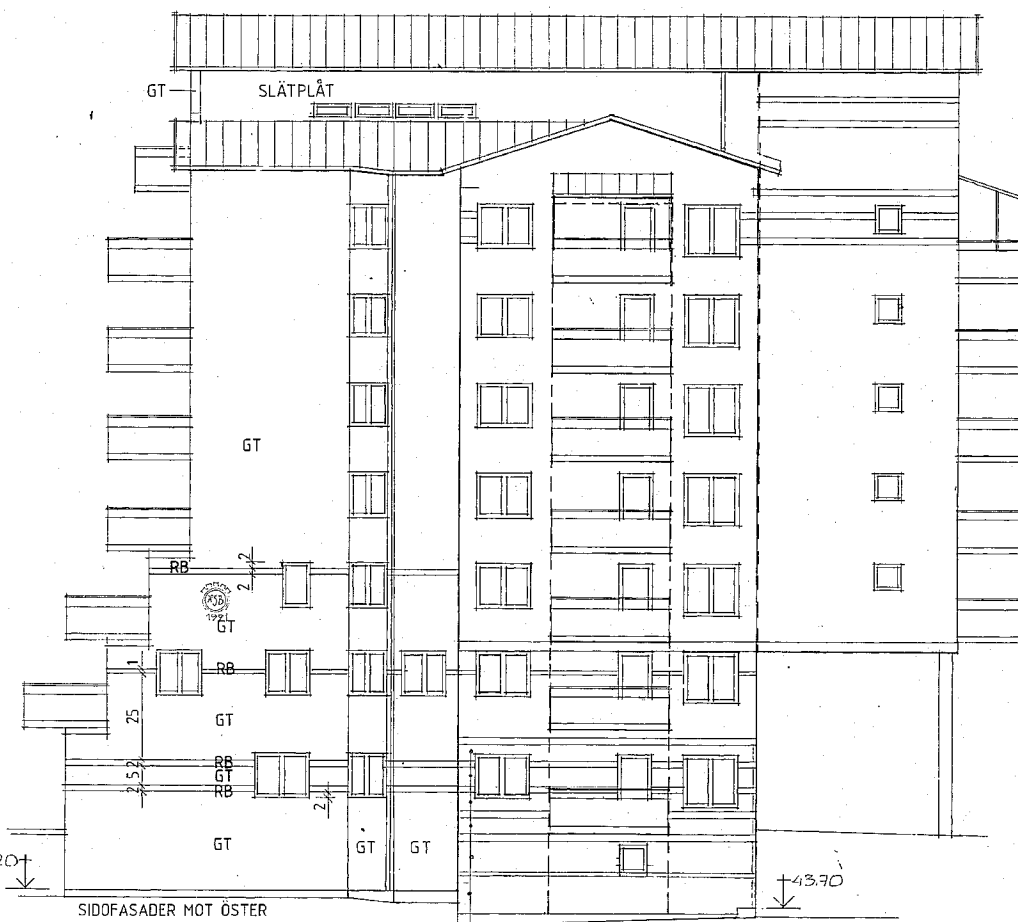
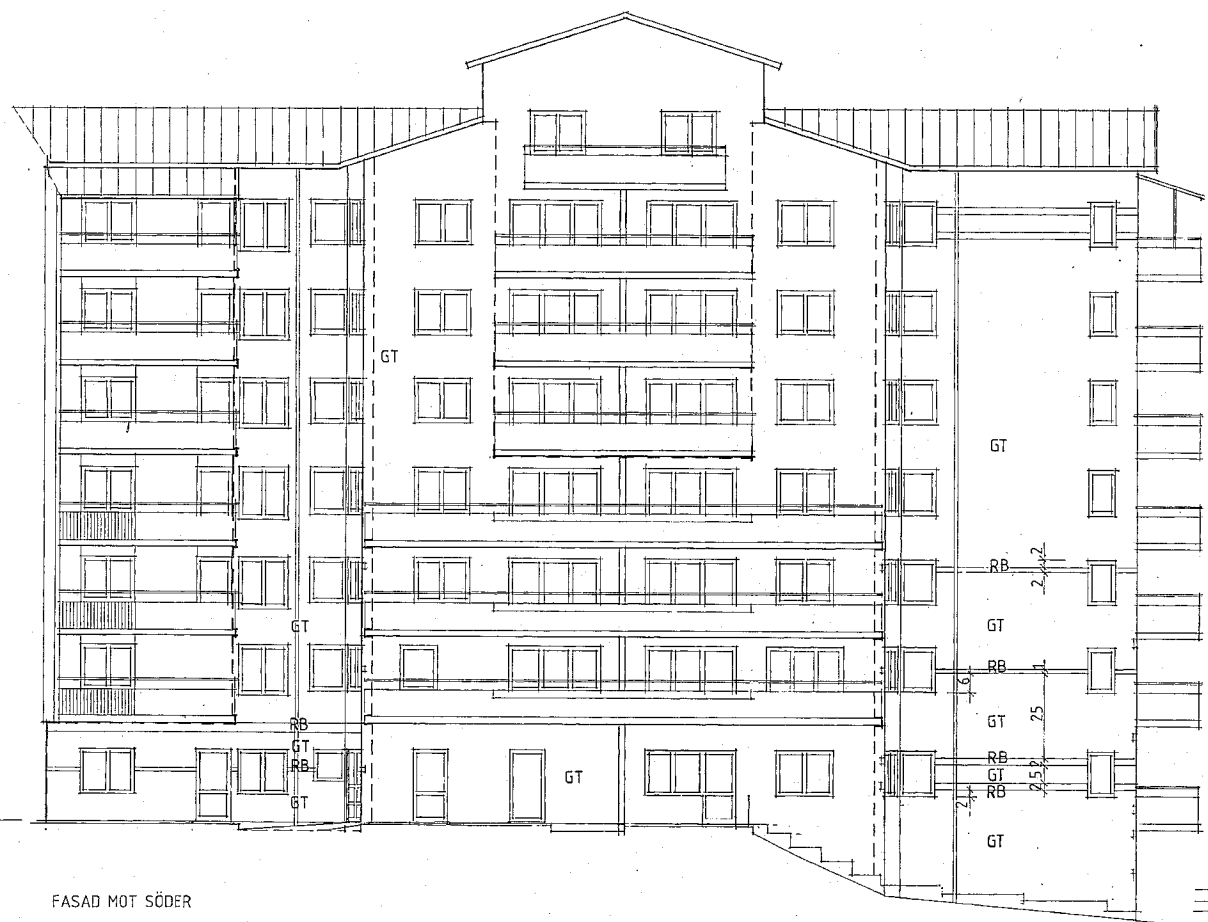

F	RÖR, FOG, FASADMTR.	HS	90.11.30
E	ÄNDRAT TEGELBAND	-	90.11.21
D	ARBETSRIFNING	LB/HB	90.11.20
	RÖRELSEFOGAR		
C	BALKONGER, ENTRÉPARTI	HB	90.09.10
B	MÅRNING	TA	90.07.06
A	KOMPL: B406LIV	ME	90.04.19

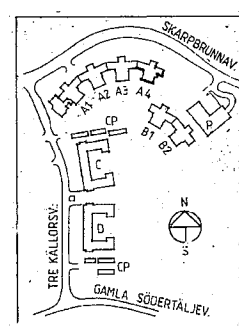
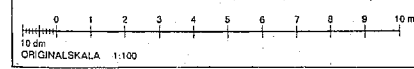
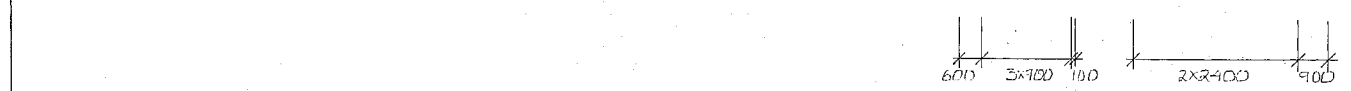

G RELATIONSHANDL. 92.02.24		REG ANT	REGISTRERINGSÅR	SIDN	DATUM
HSB HSB RIKSFRIBUND REGION ÖSTER BOX 8310 08-785 30 00 104 20 STOCKHOLM HSB PROD NR 6911		RELATIONSHANDLING			
JM BYGGNADS OCH FASTIGHETS AB Tegeluddsvägen 100 • Box 27319 • 102 54 Stockholm • Telefon 08-782 87 00		KV. HAGSTUGAN BOTKYRKA KOMMUN HUS A4 FASAD MOT SÖDER SIDOFASADER MOT ÖSTER SKALA 1:100			
ASB ASBERG & BUCHMANN ARKITEKTKONTOR AB ÅTGÅRD KÖPSTRÄDE 4V GRÄNSKÄR AV LARBEFSAMUNDEN		08 6653 53 40 89 05 12 473 ✓			
89 05 12 473 ✓		A:162		G	