

TVÄTTSTUGA
36,5 kvm

1,5 RoK
68,0 kvm
VARAV FÖRRÅD
10,5 kvm
LGH 282

HOBBYLOKAL
39,5 kvm
LOK. 302

| | | | |
|----------|--------------------------|-------|----------|
| G | RELATIONSHANDLING | ET | 92.02.24 |
| F | PLAC. CYKELRUM | LT | 91.01.17 |
| E | ÄNDRAD BRANDKLASS | HB | 90.12.20 |
| D | LGH o. LOK. ÄNDR. NUMMER | HB | 90.10.24 |
| C | LGH 277 | ET | 90.06.27 |
| B | HANDLING FÖR EK PLAN | HB | 90.05.21 |
| A | KÄN-PL. BYGGLÖV | NY | 77.08.08 |
| REG. AÅT | REGISTRERINGEN AVSER | SIGN. | DATUM |

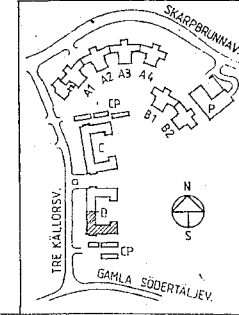
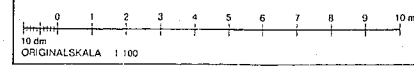

HSB HSB RIKSFÖRBUND
REGION ÖSTER
08-785 30 00 BOX 8310
104 20 STOCKHOLM
HSB PROD NR 6911

JM BYGGNADS OCH FASTIGHETS AB
Tegeluddsvägen 100 • Box 27319 • 102 54 Stockholm • Telefon 08-782 87 00

A&B
ÅSBERG & BUCHMANN
ARKITEKTKONTOR AB
GÅRDENSTRÅTERAV GRÄNSGÅRDEN AV JÄRRETSÖDRETTEN

KV. HAGSTUGAN
BOTKYRKA KOMMUN
HUS D
PLAN 0

STOCKHOLM
69 05 12

SKALA 1:100
A: 400 G

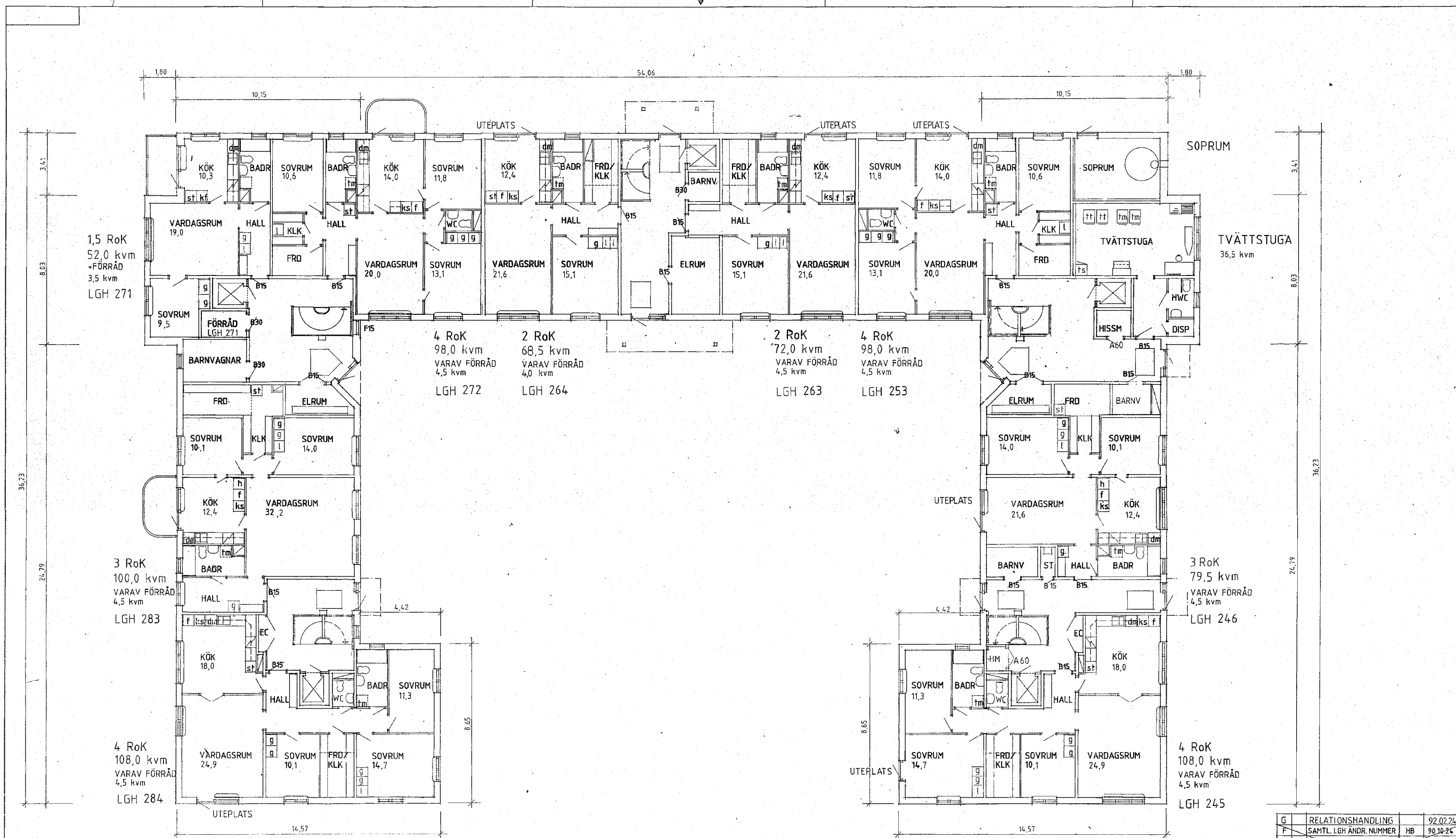

| | | |
|---|-------------------------|----------|
| G | RELATIONSHANDLING | 92.02.24 |
| F | SAMTL. LGH ÄNDR. NUMMER | 90.10.24 |
| E | LGH 241, 259 | 90.09.17 |
| D | NUMR. LGH FÖRRÅD | 90.09.03 |
| C | LGH 259 | 90.06.27 |
| B | HANDLING FÖR EK PLAN | 90.05.21 |
| A | KOPPL. BYGGLÖV | 89.06.29 |

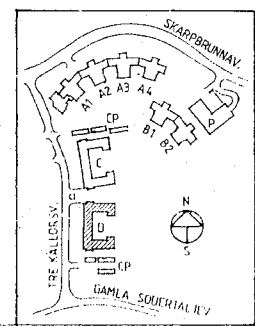
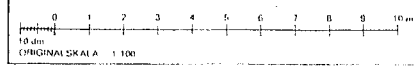

HSB H S B RIKS FÖRBUND
REGION ÖSTER
BOX 8310
08-785 30 00 104 20 STOCKHOLM
HSB PROD NR 6811

RELATIONSHANDLING

JM BYGGNADS OCH FASTIGHETS AB
Tegeluddsvägen 100 • Box 27312 • 102 54 Stockholm • Telefon 08 782 87 00

A&B
ÅSBERG & BUCHMANN
ARKITEKTONOR AB

KV. HAGSTUGAN
HÖTKYRKA KOMMUN
HUS 0
PLAN 1

89 05 12 *4/9 15/8*

SKALA 1:100

A: 401 G

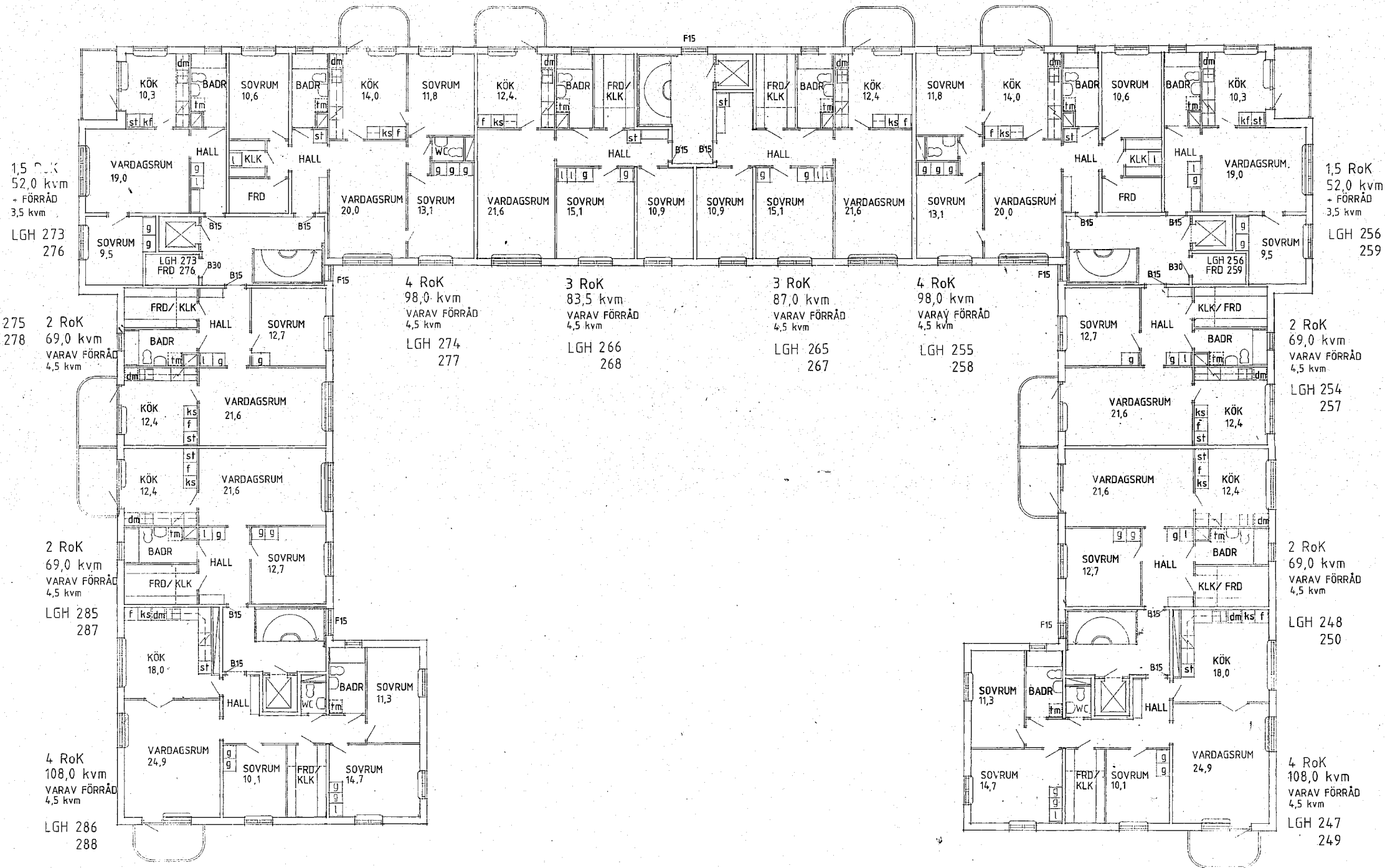

| | | |
|------|---------------------------|-------------|
| E | RELATIONSHANDLING | 92.02.24 |
| D | SAML. LGH ÄNDR. NUMMER | 99-10-74 |
| C | NUMR. LGH FÖRRÅD | 90.09.03 |
| B | HANDLING FÖR EK PLAN | 90.05.21 |
| A | KOMPL. BYGGLÖV | 87-04-19 |
| REG. | ANV. BEGRÄNSNINGEN AVSEER | SIGN. DATUM |

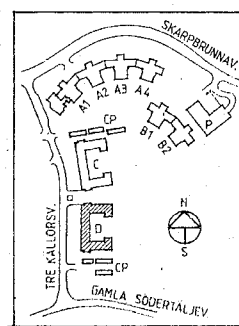
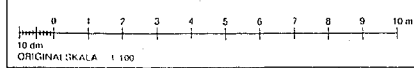

HSB H S B RIKSFORBUND
REGION ÖSTER
BOX 8310
08-785 30 00 104 26 STOCKHOLM
HSB PROD NR 6811

RELATIONSHANDLING

JM BYGGNADS OCH FASTIGHETS AB
Tegeluddsvägen 100 • Box 27310 • 102 54 Stockholm • Telefon 08-782 87 00

A&B
ÅSBERG & BUCHMANN
ARKITEKTONTER AB
IN-6811-03/01

KV. HAGSTUGAN
BOTKYRKA KOMMUN
HUS D
PLAN 2-3

SKALA 1:100

89 05 12 *AM* *JA*

A: 402 E

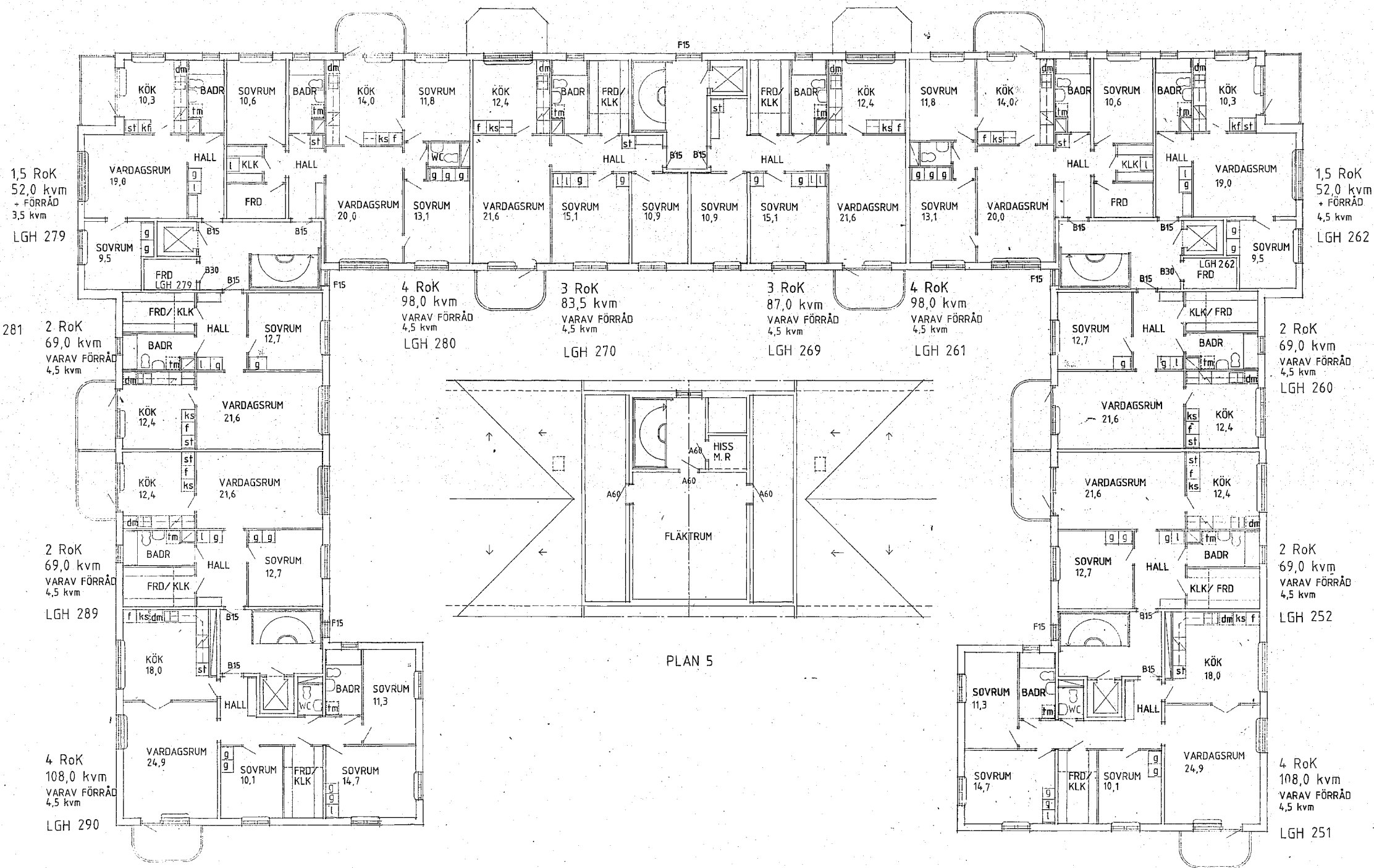

PLAN 5

PLAN 4

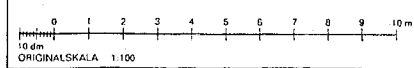

| | | |
|------|-------------------------|-----------------------|
| E | RELATIONSHANDLING | 92.02.24 |
| D | SAMTL. LGH ÄNDR. NUMMER | 90.10.24 |
| C | NUMR. LSHFÖRRÅD | 90.09.03 |
| B | HANDLING FÖR EK PLAN | 90.05.21 |
| A | OMR. BYGGLÖV | 1984.12 |
| REG. | ARB. | REVISOR/INSENER AVSER |
| | | SIGN |
| | | DATUM |

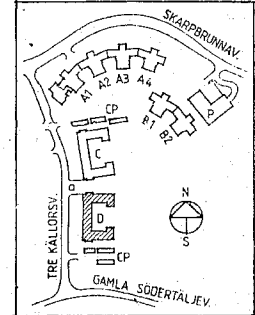

HSB H S B RIKSFÖRBUND
REGION ÖSTER
08-785 30 00 BOX 8310
104 20 STOCKHOLM
HSB PROD NR 6911

JM BYGGNADS OCH FASTIGHETS AB
Tegetuddsvägen 100 • Box 27319 • 102 54 Stockholm • Telefon 08-782 87 00

A&B ÅSBERG & BUCHMANN
ARKITEKTOR AB
108-643 33 41

RELATIONSHANDLING

KV. HAGSTUGAN
BOTKYRKA KOMMUN
HUS D
PLAN 4, PLAN 5

STUCCUHLJ
89.05.12

SKALA 1:100
A: 404 E

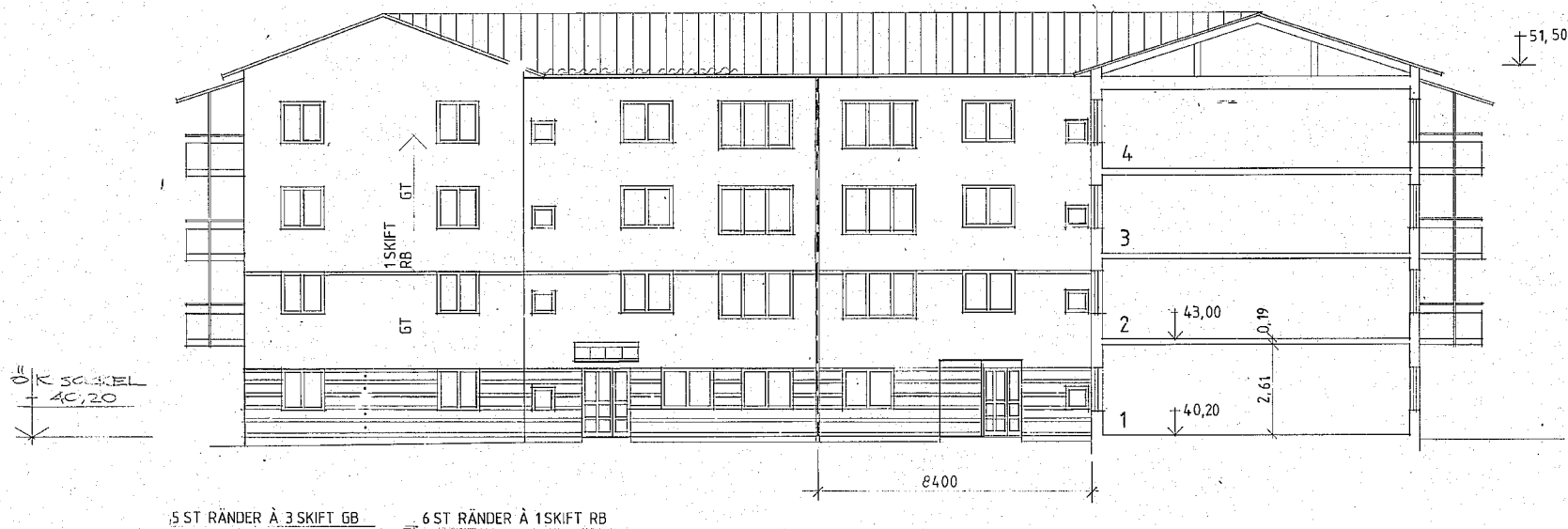

TEGELFÖRESKRIFTER
ENL. RITN. A:411

FR.OM PL. 2, VÅNINGSHÖJD 2,60

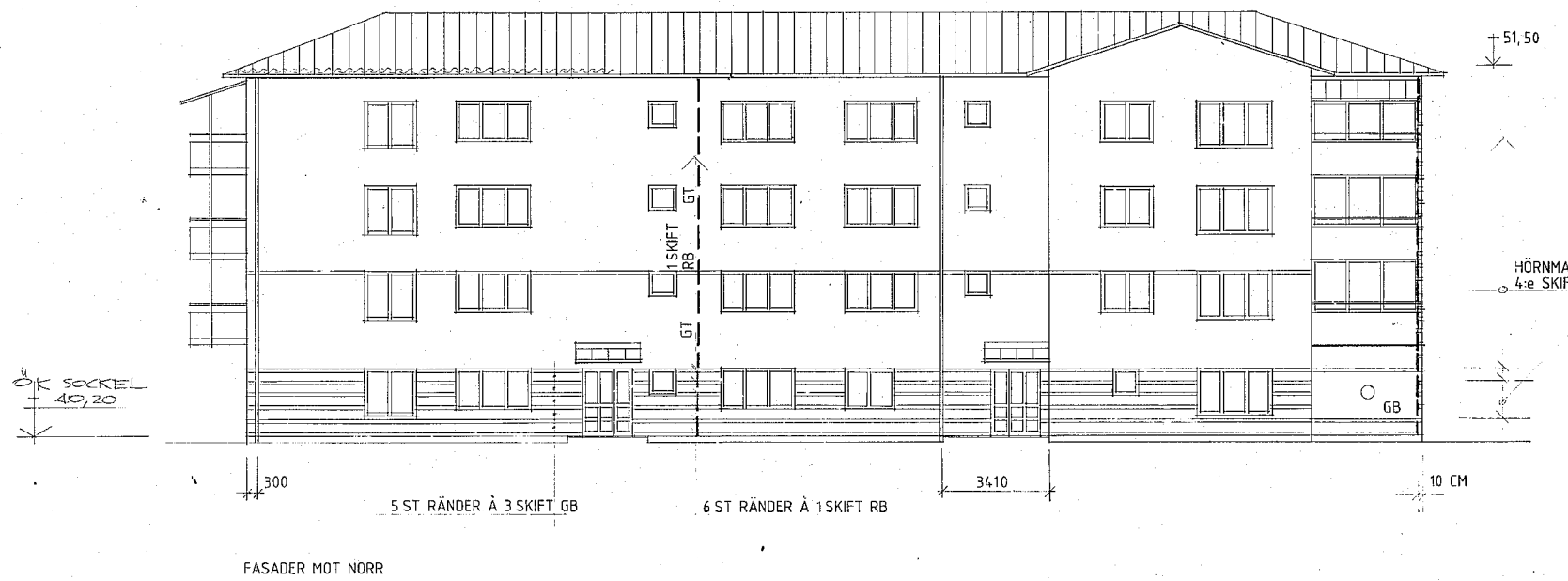

| REG | ANT | REGISTRERINGEN AVSER | SIGN | DATUM |
|-----|-----|-------------------------------|------|----------|
| K | | RELATIONSHANDLING | | 92.02.24 |
| J | | MURFÖRBANDSRIKTNING | | |
| | | UTGÅR | | |
| | | BALKONGER OCH ENTREPART. ÄNDR | HB | 90.09.05 |
| H | | BOCKELFÖRSLAG | RB | 90.05.16 |
| G | | ARBETSRIKTNING | | 90.08.10 |
| F | | GRÄNSKÄNNINGSKOPIA | | 90.07.03 |
| E | | MURVILLESÄNDNINGEN | HB | 90.06.28 |
| D | | SOCKEL OCH FÖR | | 89.12.14 |
| C | | STUPOR | ET | 89.11.28 |
| B | | FÖRSLAG | RB | 89.11.02 |
| A | | ÄNDR BYGGLOV | | |
| | | ÄNDR VÄN. HÖJD PL. 1 | VE | 100009 |

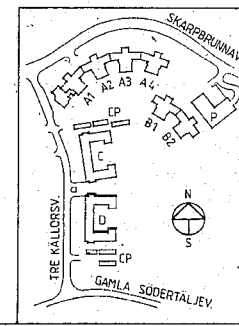

HSB H S B RIKSFÖRBUND
REGION ÖSTER
BOX 8310
08-785 30 00 104 20 STOCKHOLM

RELATIONSHANDLING

HSB PROD NR 6911

JM BYGGNADS OCH FASTIGHETS AB
Tegeluddsvägen 100 • Box 27319 • 102 54 Stockholm • Telefon 08-782 87 00

A&B ÅSBERG & BUCHMANN
ARKITEKTKONTOR AB
08-663 52 40

KV. HAGSTUGAN
BOTKYRKA KOMMUN
HUS D
FASADER MOT NORR

SKALA 1:100

STOCKHOLM 89 05 12

REG. ANT. 4:14

SIGN. DATUM K

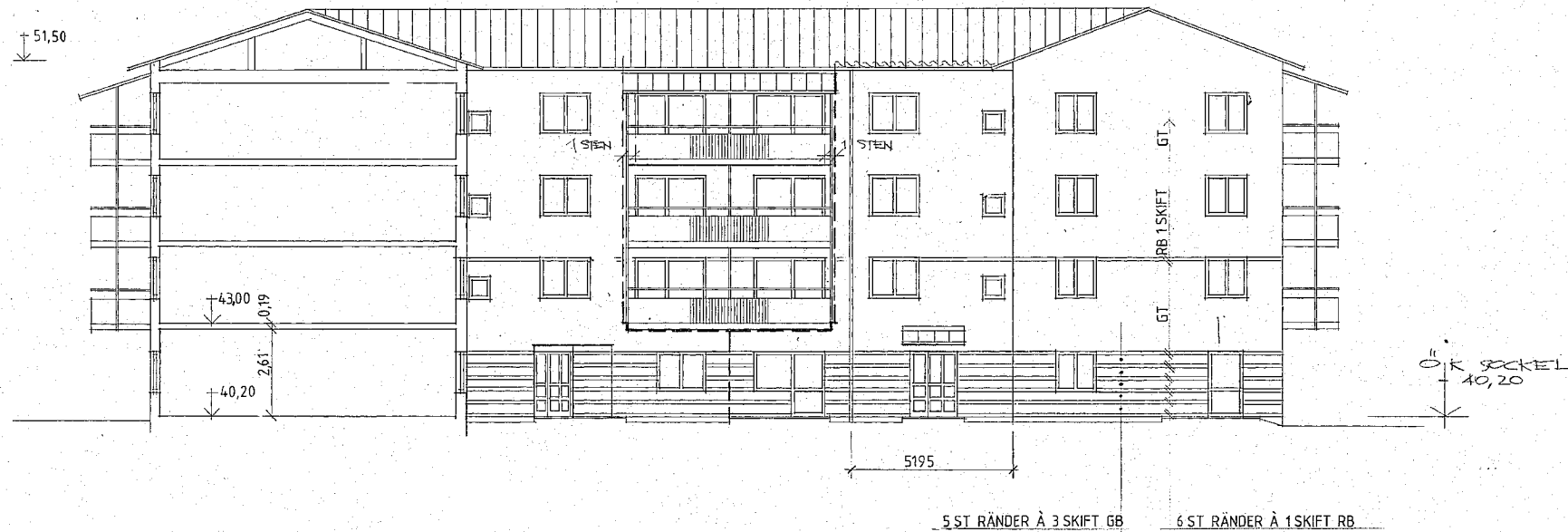

TEGELFÖRESKRIFTER
ENL. RITN. A:411

FR.OM PL.2, VÄNINGSHÖJD 2,60

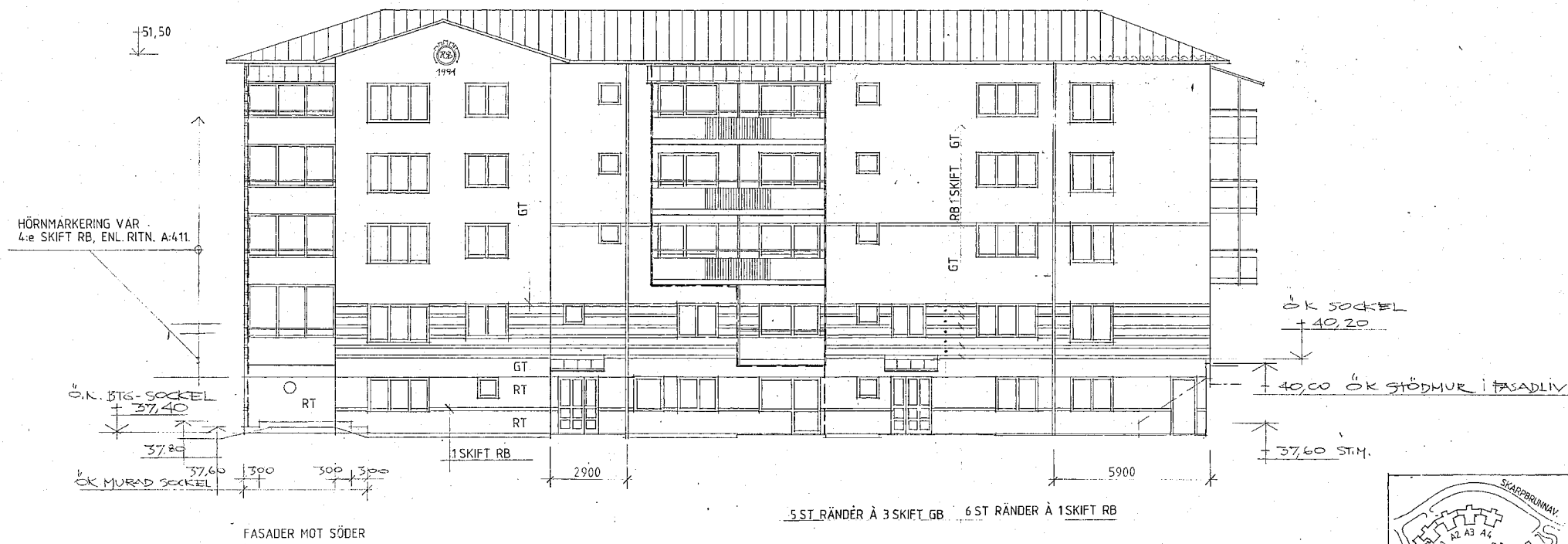

| | | |
|------|----------------------------|-------------|
| L | RELATIONSHANDLING | 92.02.24 |
| K | DILFÖG VID BALKONG | 90.09.19 |
| J | MURFÖR BANDSRIKTNING | |
| | UTEÅR, | |
| | BALKONGER & ENTREPART ÄNDR | 90.09.05 |
| H | REKONSTRUKTION | 90.08.16 |
| G | ARBETSRIKTNING | 90.08.10 |
| F | GRANSKNINGSKÖRIA | 90.07.03 |
| E | MURAVRÄKNING | 90.06.28 |
| D | SOCKLAR MM | 89.12.14 |
| C | STUPRÖR | 89.11.28 |
| E | KÖLPL BYGGLOV | 89.08.18 |
| A | ÄNDR. VÄN. HÖJD PL. 2 | 89.06.18 |
| REG. | REGISTRERINGEN AVSER | SIGN. DATUM |

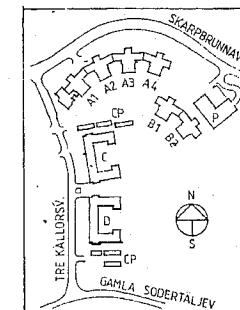

HSB H S B RIKSFORBUND
REGION ÖSTER
BOX 8310
104 20 STOCKHOLM
08-795 30 00

RELATIONSHANDLING

JM BYGGNADS OCH FASTIGHETS AB
Togeluddsvägen 100 • Box 27319 • 102 54 Stockholm • Telefon 08-702 87 00

A&B
ÅSBERG & BUCHMANN
ARKITEKTBYRÅ AB
08-683 53 10

KV. HAGSTUGAN
ROTKYRKA KOMMUN
HUS D
FASADER MOT SÖDER

SKALA 1:100

STOCKHOLM 89 05 12

A: 413 L

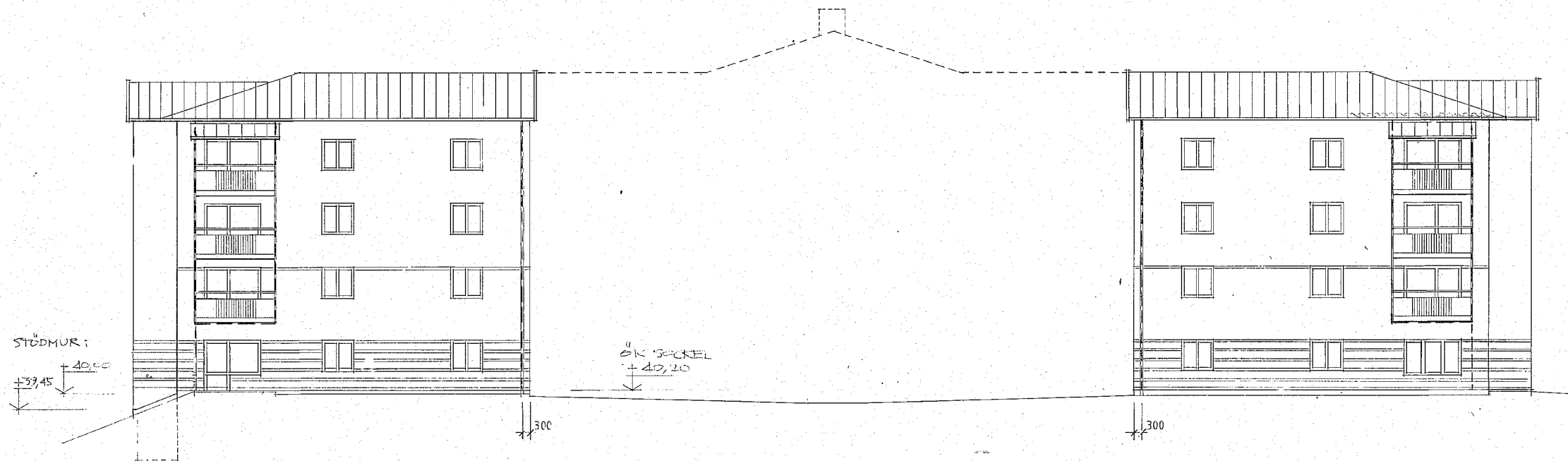

TEGELFÖRESKRIFTER
ENL RITN. A:411

FR.O.M PL.2, VÅNINGSHÖJD 2,60

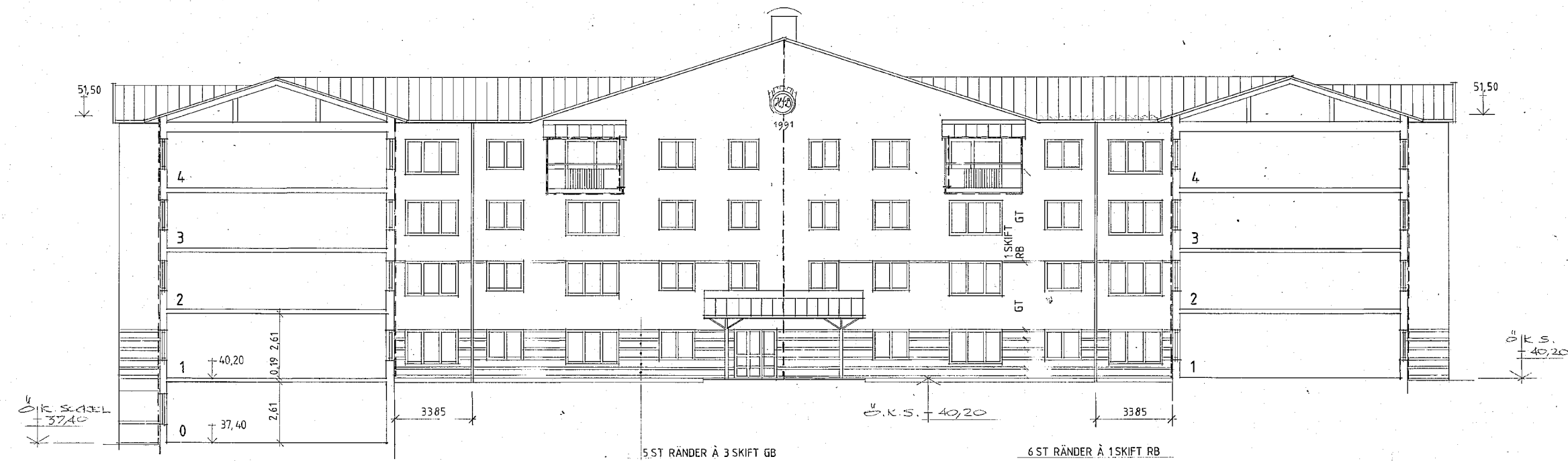

| | | | |
|-----------|-----------------------------|-------|----------|
| N | RELATIONSHANDLING | | 92.02.26 |
| NO | STYBENK UTÅR | LT | 91.01.06 |
| I | BALKONG | | |
| J | RÖKELSEFÖL | HB | 90.09.28 |
| K | BALKONGER FLYTTADE | AL | 90.09.19 |
| J | MURFÖRÄNDRINGSRIKTNING | | |
| | UTÅR, | | |
| | BALKONGER CENTRE PÅST. ÅNDR | HB | 90.09.05 |
| H | RÖKELSEFÖL | RB | 90.08.16 |
| G | ARBETSRIKTNING | | 90.08.10 |
| F | GRANSKNINGSKÖPIA | | 90.07.03 |
| E | MURMÅTTANVÄSNING | HB | 90.06.28 |
| D | SÄCKLAR MH | | 89.12.24 |
| C | STUPRÖR | ET | 89.11.28 |
| B | RÖKPL. ENL. LÖV | HE | 89.06.19 |
| A | ÅNDR. VÄN. RÄDD 3L7 | HE | 89.06.09 |
| REG. ANT. | REGISTRERNUMMERN AVSER | SIGN. | DATUM |

FASADER MOT ÖSTER

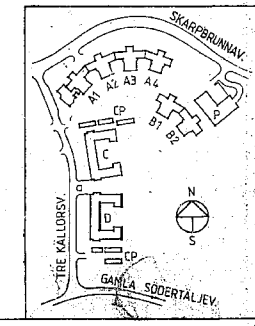

HSB HSB RIKSFÖRBUND
REGION ÖSTER
BOX 8310
104 20 STOCKHOLM
HSB PROD NR 6811

RELATIONSHANDLING

JM BYGGNADS OCH FASTIGHETS AB
Tegeluddsvägen 100 • Box 27319 • 102 54 Stockholm • Telefon 08-782 87 00

A&B
ASBERG & BUCHMANN
ARKITEKTÖR AB
RITAD KONSTRUKTÖR AV GRANCKADAV ARBETSNUMMERN

KV. HAGSTUGAN
BOTKYRKA KOMMUN
HUS D
FASADER MOT ÖSTER

STOCKHOLM 89 05 12

SKALA: 1:100

A: 412 N

FÖRKLARINGAR

RÖRELSEFOG

TEGELFÖRESKRIFTER

SORT; MODULTEGEL
 RT = ROSA TRÄDSKURET
 RB = ROSA BÖRSTAT
 GT = GULT TRÄDSKURET
 GB = GULT BÖRSTAT

MURFÖRBANDSRIKTNING
 LÖPFÖRBAND 1/3 DEL
 STENS FÖRSKJUTNING

RÖRELSEFOG KULÖR
 LIKA MURBRUK
 MÅTT BETR. MURNING 1 CM.

MURBRUK - KULÖR: CEMENTA NR 1200
 (3804 - Y22R) EL. LIKV.

MODULTEGEL HÅLLFASTETSKLASS = 35
 MURNINGSKLASS 1
 MURBRUKSKVALITET B

TEGELBALKAR OCH KONSOLER DIMENSIONERAS
 AV TILLVERKAREN

FR.O.M PL2, VÄNINGSHÖJD 2,60

HÄNVISNINGAR

DETALJER SE RITN. A30:402, A34:401
 A35:801
 K32:CD.52, K32:CD.53
 K32:CD.72

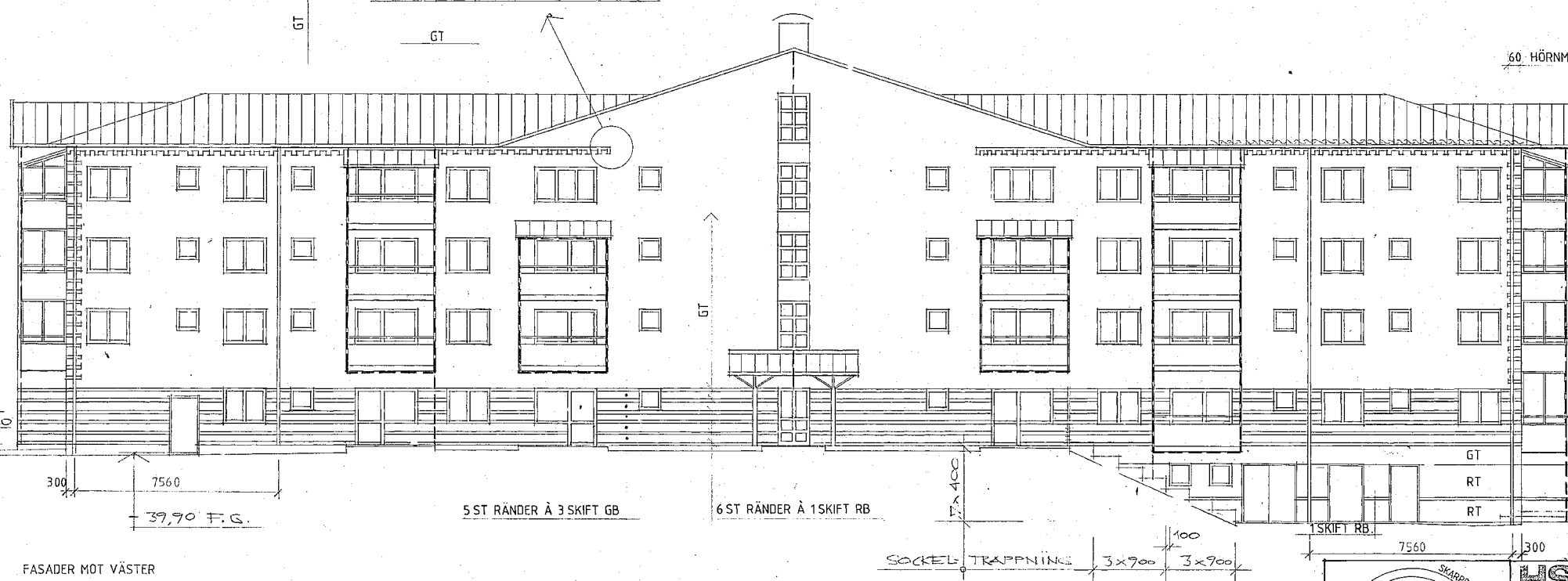
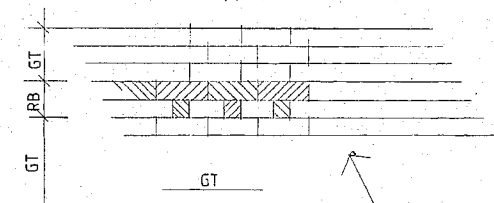
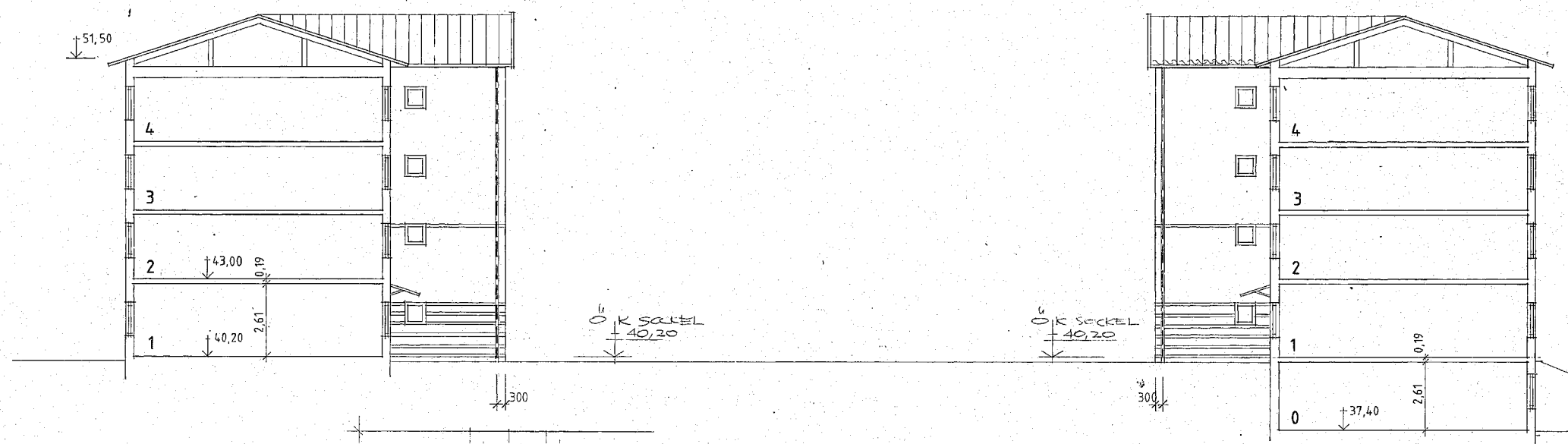

| | | |
|----------|------------------------------|-------------|
| K | RELATIONSHANDLING | 92.02.24 |
| N | MURFÖRBANDSRIKTNING | |
| | UTGÅR | |
| | BALKONGER & BENTEKPART. ÄNDR | HS 40.09.05 |
| H | RÖRELSEFOG | RB 90.06.16 |
| | TEXT | |
| G | ARBETSRIKTNING | 90.08.10 |
| F | GRÄNSKINGSKOPIA | 90.07.03 |
| E | TEGELFÖRESKRIFTER K.M. | HB 90.06.23 |
| D | SOCKELAR MM | 87.12.14 |
| C | STUPPRÖR | 87.11.28 |
| B | FÖLSTER | 87.11.01 |
| | ÄNDR 1:4 Y 22R PL 2 | |
| | ÄNDR 1:4 Y 22R PL 2 | |
| REG. SVT | REGISTRARNUMMER SVT | SIGN. DATUM |

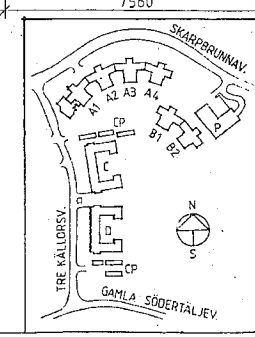

HSB H S B RIKSFÖRBUND
 REGION ÖSTER
 BOX 8310
 08-785 30 00
 104 20 STOCKHOLM
 HSB PROD NR 6911

RELATIONSHANDLING

JM BYGGNADS OCH FÄSTIGHETS AB
 Tegelluddsvägen 100 • Box 27319 • 102 54 Stockholm • Telefon 08-782 87 00

A&B
 ASBERG & BUCHMANN
 ARKITEKTKONTOR AB
 08-6635 50 40

KV. HAGSTUGAN
 BOTKYRKA KOMMUN
 HUS D
 FASADER MOT VÄSTER

STOCKHOLM 89 05 12
 SKALA 1:100
 A: 4.11
 K.